NOT in PEEL.

CHURCH OF ENGLAND
CLERGYMAN

NOT in PEEL

# HYMNS,

# PRAYERS AND INSTRUCTION,

IN THE

## CHIPEWYAN LANGUAGE.

BY THE

VEN. ARCHDEACON KIRKBY.

SOCIETY FOR PROMOTING CHRISTIAN KNOWLEDGE,
NORTHUMBERLAND AVENUE, CHARING CROSS, LONDON.

1881.

/.

ρ

1.

2.

3.

4.

# HYMNS.

---

1. **Sunday Morning.**

ᑭᓗ ᐅᓗᑦᑕᑎ L.M.

1. ᒥᐅᓴᓄ ᑎᑎ ᖑᓄᒥ
ᐯᑎᓇ ᓇ ᓲᐃᒥᐅ
ᑐᖑ ᖑᕐ ᔅᓄᒥᕐ
ᖑᕐᓗ ᑕᔭᓴᑦ ᑕᒪᓗ ᔾᔪ.

2. ᒥᐅᓴᓄ ᐯᔭᓯ ᖑᓯ
ᓲᓇᔨᖑ ᒃ ᓱᑕᖑᕐ
ᐅᖃᐅ ᑎᑎ ᓄᓄᒥᕐ
ᒋᕙ ᐅᓄ ᑏᑎᑕ ᒥ.

3. ᓲᒃᒪ ᒃᐅᓴᕐ ᐯᓄᒥ
ᓲᒥ ᓲᒃᑲ ᖑᓯ ᐅᑎ
ᒥᐅᓴᓄ ᐱᒥᐅ ᓱᑎ
ᐅᓴᑎ ᐯᕐᐃᓴᒥ ᒥᑐ.

4. ᒥᐅᓴᓄ ᑎᑎ ᓄᓄᒥᕐ
ᓲᓇᖑᖑᒥ ᖑᒐᒥᓇ
ᓇᓇᔨᖑ ᖑᓯ ᒐᑐ
ᒥᑏ ᓱᐅᑕ ᐊᓲᐃᖑ.

2. **Faith's Desire.**

ᑭᓗ ᑏᕐᕋ C.M.

1. ᑎᑎ ᓄᓄᒥ ᐅᕐᕋᐅᓇᒥ
ᒥᐅᓴᓄ ᓄᓄᒥ ᓇ
ᔭᓴᑦ ᑯᓲᕐ ᕙᓗ ᑏᐅᔭ
ᔨᓯ ᕙᓗ ᐅᓇᒥᓗ ᒃ.

Chorus.

ᔨᓯ ᐯᒐ ᐅᓴᕐ ᒥᓇᕐᓗ
ᐅᓴᕐ ᒥᓇᕐᓗ ᐊᒥ
ᔨᓯ ᓴᒃ ᓱᑕᒥᕐ ᒥ
ᐅᓴᑎ ᒥᓇᕐᓗ ᐊᒥ.

2. ᓇᖑ ᐅᖑᖑ ᐃᖑ ᓇ
ᒐ ᐅᕙᓗ ᕐᓇᑏ ᒥ
ᒥᐅᓴᓄ ᔾᔪ ᐯᔭᓯ ᔾᔪ
ᐯᑯᓇᔭ ᐃᖑ ᒥ.

3. ᐅᑯ ᔨᓯ ᐯᔭᕋᐊᓴ
ᓴᒃ ᓄᒋ ᒃᓗᑎ
ᐯᕐᓯ ᖑᓯ ᐅᔨᓇ
ᐃᓱᑕᓯ ᐅᓇᕋ ᓯ.

### Salvation.

ᑭᓗ 3. ᓕᑎ C.M.

1. ᓴᑦᓵᐃ ᑎᑎ ᖁᒥᕐ
ᓱᓯX ᕐᓗ ᐅᒪᓗ
ᐅᑎᒥ ᓲᒐᒥᐅᓕ
ᓲᒃ ᐅᑎᓛ ᐋ.

2. ᓱᓯ ᒥᐅᕐ ᒪᐃᔭ
ᓲᒃ ᓯᓚᒥᕐ ᓕ
ᑎᑎ ᐅᒥ ᕐᓯ ᐅᒃ
ᓱᒐ ᒥᕐᓗ ᐊᕆ.

3. ᓱᓯ ᑑᐅ ᔭᕐ ᕐᑕ
ᓲᒃ ᔭᓛ ᐅᒃ
ᒐᐃᕐ ᑎᑎ ᒥᐅᕐ
ᒥᕙ ᒪᕆ ᐊᕆ.

4. ᓱᓯ ᓲᔭᓛᐊ ᑎᓗᕐ
ᕐᕐᓗ ᔭᐃᓛ ᓕ
ᓲᒃ ᑲᐅᓛᕐ ᕐᕆ ᒃ
ᕐᒃᐅᓛ ᐊᕆ.

### Divine Worship.

ᑭᓗ 4. ᓛᓐᑎ 7's.

1. ᓴᑐᓛᒥ ᐅᒐᓯ
ᒥᐅᓛᕐ ᐊᕐᓗ ᐅᒪᓗ
ᑯᔭᓯ ᓲᒃᒥᓛ
ᐅᓱᓕ ᐊᕐᓗ ᐅᒪᓗ.

2. ᓴᑐᓛᒥ ᐅᒐᓯ
ᒥᐅᓛᕐ ᕐᓗ ᔭᐅᓛ
ᓲᒥ ᓲᑯᕐᒐ ᐊᕆ
ᐊᕐᓗ ᔭᐅᓛ ᒥᒐ.

3. ᓴᑐᓛᒥ ᐅᒐᓯ
ᐅᒥ ᕐᓯ ᑑᐅᕐᓕ
ᓱᓯ ᓲᕐᓗ ᑯᐊᑎ
ᐊᔭᓛᐊ ᑑᐅᕐᓕ.

4. ᓴᑐᓛᒥ ᐅᒐᓯ
ᓱᓯ ᐊᓚᓲᓕ ᒐ
ᒪᐃᕐᒐ ᒥᐅᓛᕐ ᐊᓯ
ᐃᓯᓯᓯ ᐅᒪ ᐊᕆ.

### Morning.

ᑭᓗ 5 ᓯᓯᓚ C.M.

1. ᒥᐅᓛᕐ ᕐᓗᓗ ᐅᓐᒪᓗ ᓯ
ᓯᓴ ᕐᓯ ᕐᒐ
ᑯᕐᕐᕐ ᓴᕐᕐᒐᓛᒥ ᒥ
ᕐᕐᕐᒐᑎᓐᓕ ᓕ.

2. ᒥᐅᓛᕐ ᑎᑎ ᖁᒥᕐ
ᐅᓛᑎ ᐊᓐᑯ ᓱᕐᒐ
ᐅᑦᒐᒥ ᓴᒃ ᐊᐃᓛᒐ
ᓱᓯ ᐅᐅᓛᑯ ᓕ.

3. ᓴᒍᑐᒥ ᑐᒐᒥᓇ
ᓴᐅᔪ ᑑᔪ ᓇ
ᓴᓇ ᓴᔭᕆᔪ ᑑᒃ
ᑐᔭᓯ ᓚᓯᑐ.

4. ᐅ ᒥᐅᓐᐅ ᓴᒍᑐᒥ
ᑐᒃ ᐊᓐᑏ ᐅᒃ
ᓴᒋᐅ ᐅᖃᐅ ᑐᕕᓗ
ᓴᓇᔾᑐ ᐃᓐᑉ.

## Holy, Holy.

ᑭᓗ 6 ᐅᓐᕿᓇ 11 12's.

1. ᓴᓗᒍ, ᓴᓗᒍ, ᓴᓗᒍ, ᑑᒃ
ᒃᐅᓐᑎ
ᒥᐅᒥ ᑕᐅᑐᓐᒍ ᑏ ᑕ-
ᑉᐅᒪᓗ ᑉᐊᑎ
ᓴᓗᒍ, ᓴᓗᒍ, ᓴᓗᒍ, ᐸᑕ-
ᑎᔪ ᑐᑎ
ᓇᑎ ᓚᑐᑎ ᓴᓗᑎ
ᑎᒥᑎ.

2. ᓴᓗᒍ, ᓴᓗᒍ, ᓴᓗᒍ, ᑑᒃ
ᑑᐅᓐᑎ
ᐅᑐᓐᔪ ᐸᑕᒐ ᑐᕕᓗ ᑕ-
ᔭᓐᑎ ᑉᑑ

ᐃᔫᐱᑉ ᓯᔫᐱᑉ ᑐᑏᒋ
ᑏᐃᕈ
ᒐ ᐅᐅ ᑐᑎ ᓇ ᐃᔾᓚᓯ
ᑉᐊᑎ ᑑᑉ.

3. ᓴᓗᒍ, ᓴᓗᒍ, ᓴᓗᒍ, ᑐᓐ
ᐅᕿᑎ ᐃᑐ
ᑐᑐ ᑐᒥᓗᑎ ᒃᑐᑐᓐ-
ᓇ ᐃᑐ
ᑐᓯ ᑐᑎ ᐅᔾ ᑐᑐ
ᑐᓐᑎ ᐃᑐ
ᑐᕮᓚᒥᐅ ᒥᑏ ᑕ-
ᔭᓐᑎ ᑑᑉ.

## Come let us join.

ᑭᓗ 7 ᓇᔭᓇ C.M.

1. ᑑ ᐊᓗᑦᓚ ᑕᑉᐅᑎᓗ ᑉᐊᑎ
ᔭᕿ ᑐᑐ ᐆᐅᓐ
ᐆᐅᑐ ᑦᓚ ᑕᓗᑎ ᓚᑑᒃ
ᐆᐱᒥ ᐅᓗᑦᓚ ᔾ.

2. ᔾᓯ ᒥᒋ ᐅᑎ ᑕᑎ
ᐅᔾ ᐅᓐᑎ ᐅᒃ
ᓱᒃᓴ ᐅᑎ ᐅᓚᑎᑎ
ᑑᒃ ᔅᑐᒃᓴᓐᑦ ᓇ.

3. ᓄᓇ ᐸ ᓱᒐ ᑎᒃ ᑐ
ᐅᓄ ᐯᒃ ᐅᓂᑎ
ᕿᒐᑎᓂᕐᑏ ᐅᒪᒃᑯᓐ
ᐯᕋᑐᓂᑎ ᑎᑐ.

4. ᐅᑐᓂᔪ ᐸᑕᒐ ᒪᑐ
ᑎᐅᕋ ᒪᑐ ᓗ
ᑎᒪ ᓱᒐ ᑕᑎᒃ ᑐ
ᕿᒃ ᑕᔭᕐᑏ ᓗ.

**Come, Holy Spirit.**

ᑭᓐ ᔭ. ᒪᕋᔭᒋ S.M.

1. ᒋᒋᓄᕐᑐ ᕿᓇ
ᓱᒐ ᑎᑎᒐᓵ ᑐ
ᐊᓱᐅᕐᑐᓂᕐᑏᓐ ᐅᒃ ᓗ
ᕿᓇ ᐊᓱᐃᕐᑐ.

2. ᐅᕐᑎᑎᕐ ᐃᕋ ᑎ
ᕿᓇ ᐃᕈ ᐃᕐᑐ
ᓱᒐᔪᓇ ᒋ ᕿᑐᓂᕐᑭ ᓇ
ᕿᓇ ᐊᓱᐃᕐᑐ.

3. ᕿᔭᕋᔪᓇ ᕿᓇ
ᑎᑎᕐᓂ ᑕᑎᒃ
ᐅᓄ ᐅᒃ ᓱᑐᕿᕐᑎ
ᑑᒃᐅ ᐃᓐᓚᓇ ᓗ.

4. ᒋᒋᓄᕐᑐ ᕿᓇ
ᓱᒐᔪᓇ ᒪᑎᒃᓂ
ᐅᕐᑎᑎᕐ ᓱᕈᓇ ᐃᓂᓗ
ᕿᓇ ᐊᓱᐃᕐᑐ.

**Evening.**

ᑭᓐ ᔭ ᐅᕐᓚᔭᒋ C.M.

1. ᐅᓚᒃ ᑎᑎ ᕿᑐᕿ ᐅᕐᓂ
ᑐᕐᓂ ᓱᑎᕐᓂ ᓗ
ᑎᑐᓇ ᐃᕿ ᑑ ᓄᓇ ᕐᓂ
ᑎᓚᑐᐅᓄᓄ ᓇ.

2. ᑎᐅᓂᑐ ᑑᐅ ᑐᕐᓂᕋ
ᓱᕋᕿᕐᑎ ᑎᑐ
ᐅᑎᑎ ᑎᑎᓂᕐᑐ ᐃᕿᑐ.
ᓱᒐ ᑎᑐᓇ ᐊᑎ.

3. ᑎᐅᓂᑐ ᑎᑎ ᕿᑐᑎᕋ
ᑕᓇ ᑎᑎ ᐃᕋ
ᐅᑐᔪ ᓱᕈᓇ ᐃᓂᓗ
ᓄᓇ ᐯᐅᓂᑐ ᑕ.

4. ᑎᐅᓂᑐ ᓗ ᐯᔭᓇ ᓗ
ᑕᒋᓄᕐᑐ ᕿᓇ
ᓱᕈᓄᕐᑐ ᐯᕋᐅᓂᑎ
ᑑᒃᐅ ᐃᓐᓚᓇ ᓗ.

### Sun of my soul.

ᑭᓗ ᓯᑉ. ᐆᑐᒪᒪ L.M.

1. ᓱᓕ ᒥᐅᓐᓄ ᐯᔭᓕ
ᓴ ᓴᒋᓱᑐ ᑲ ᑐᑎ
ᒥᓗ ᓴᕐᓗ ᒥᒐᐃᑐ ᑐ
ᓕᓴ ᐅᕕᑎ ᐃᑐ ᓕ.

2. ᑑᐆᐅ ᑕᑎᑭ ᒥᓇᑕ ᑐ
ᑎᑎ ᒐ ᒥᓇᑎᓗ ᐊᓲᑐ
ᓕᓴ ᑐᓕ ᑐᓕ ᒪᓇᑎᓗ ᑐ
ᒥᓗ ᓴᑭᑐᓕᒥ ᐸᐃᑎ ᑕ.

3. ᒪᑎᐊ ᐅᓄ ᑲᑦᐱ ᕐᓗ
ᓱᓕ ᑐᓕ ᓴᓕ ᒪᐆᑎᓗ
ᓴᓕ ᒪᐆᑎᓗ ᓴᒋᐅ ᑲ
ᑐᑭ ᓴᒋᐅ ᕐᓴᓗ ᑕ.

4. ᓄᐅᐊᓇᒋᐆ ᑎ ᒥᐅᐆᕐᓗ
ᓕ ᐅᒐᓚᓇᒪ ᐃᑐ ᕐᑭ
ᑕᓕ ᐅᑐᓕ ᒥᐅᑭ
ᓴᕐᓕ ᒥᕐᑭᑎ ᓴᒪ.

### Good Tidings.

ᑭᓗ ᑊ. ᐅᓗᑦᓚᑎ ᕐᑭᓕ L.M.

1. ᒥᐅᓐᓄ ᑕᑎᑭ ᐸᑕᑐ
ᒥᒋ ᒥᒋ ᓘᓗ ᑕᑐ ᕐᓗ
ᓱᓕ ᐯᑐᒥᑕ ᒥᑐ
ᐅᓱ ᑕᑎᑭ ᓴᓄ ᐸᐃᑎ.

Chorus.

ᓴᕐᑕ ᔭᕋ ᓴᕐᑕ ᔭᕋ
ᓴᕐᑕ ᔭᕋ ᑯᕐᓗ ᓕᓐᑑ
ᑯᕐᓗ ᓕᓐᑑ ᑯᕐᓗ ᓕᓐᑑ
ᓴᕐᑕ ᔭᕋ ᑯᕐᓗ ᓕᓐᑑ.

2. ᓴᕐᑕ ᑕᑎᑭ ᒥᓕ ᐆᓗᒍ
ᐅᓴᓗ ᑐᒥ ᒋᓴ ᐆᑐ
ᒥᐅᓐᓄ ᐊᒥᕐᑕ ᒥᑐ
ᐅᓱ ᑕᑎᑭ ᓴᓄ ᐸᐃᑎ.

3. ᑎᑎ ᒥᒥ ᓴᑲ ᕐᑑᓴ
ᐃᓗᑕᓕ ᐅᓇᕐᑐᒥᓇᑎᒥ
ᑕᑐ ᐅᕈᓕ ᕐᑑᓴ
ᓴᕐᑕ ᑕᑎᑭ ᓴᓄ ᐸᐃᑎ.

### Seeking Help.

ᑭᓗ ᑊ. ᑕᕋ ᕈᕋ 8.7.

1. ᐅ ᒥᐅᓐᓄ ᑑᑯᒥᒥᒥ
ᕈ ᐅᓄ ᑕ ᐆᑕ ᕐ
ᑑᓄᓴ ᑕᑲ ᐊᒥᑎ
ᒥᓕ ᒥᓕ ᐅᓐᒍ ᕐ.

2. ᐅ ᒥᐅᓐᓄ ᑑᑯᒥᒥᒥ
ᐅᓐᑎ ᒥᑲᐆᑎ ᕐ
ᒥᑐᓗ ᐅᑕᐆᑎ ᐸᐃᑎ
ᑑᑲ ᓲᑦᓴ ᒥᓗ ᑑᑦ.

3. ᑰᓕᔨᒃ ᑮᔪ ᑎᑐ
ᑎᐅᓴᓄ ᑰᓇᒃᑎᑎ
ᑎᒣ ᐆᐊᒋᐅ ᑎᑐ
ᕿᒣᒋ ᑰᓇᒃᑎᑎ.

4. ᐅ ᑎᐅᓴᓄ ᑰᓇᒃᑎᑎ
ᒃᑎᕿᓯ ᒣᐅᓴᑎ ᒃ
ᓕᓯ ᑰᒃᑐ ᑮᔪ ᑎᑐ
ᑰᒃᑐᑎᓴᓕ ᒃᑎᓯ ᒃ.

## Te Deum.

ᑭᓗ ᓵ3. ᓕᑎ ᐃᕐᓴ 10's.

1. ᐅ ᑎᐅᓴᓄ ᒃᑐᓗ ᐅᑎᓗ
ᑎᕐᓗ
ᑰᒃᑐ ᒃᐅᓴᕐᓴ ᑎᒋ ᒃᑎ ᓕ,
ᒃᑎᑎᓴᐅ ᒃᑎᓯ ᒣ ᑕ-
ᑎᕐᓗ
ᐅᑎᓴᓯ ᑎᒃ ᒃᑐᓗ ᑕ-
ᓴᓴᕐ.

2. ᓴᕿᐅᑎᒃ ᐆᒃ ᒃᑐᓗ
ᑕᑎᓗ
ᐅᓐᒃ ᒃᑎᓯ ᐃᓗᓯᓯ ᑎᒣ ᐆᒃ
ᓐᓄᑎ ᑕᐅᒃᑎᓐ ᒃᒣ-
ᐃᓴᑎ
ᑑᐆᐅ ᐃᓗᓯᓯ ᐆᒃ ᑰᒣ-
ᐅᓴᑎ.

3. ᓯᓯᐊ ᐆᒃ ᑰᒃᑐ ᓱᓇᑰᕐᓗ
ᓴᕿ ᒃ ᒃᐅᓴᕐ ᑎᒋ
ᒃᑎ
ᑎᒃ ᐅᑎᓴᓯ ᐆᐊᕿᐆᓴᑎ
ᒣ ᒃᑎᓯ ᑕᑎᕐᓗ ᐊᑕ-
ᒃᑎ.

4. ᒃᕿᑎ ᓕ ᑰᒃᑐ ᒣᐃᓴᑎ ᑎ
ᒃᑎᒋᐅ ᒣ ᐅᓗᕿᕐ ᑮᔪ ᑎ
ᐅᕿᐆᐅ ᓴᕿ ᓗᓗ ᒃᑎᑎ-
ᑎᕐ
ᐅᑎᓴᓯ ᐆᐊᐸ ᓴᒃᑎᕐᕿ
ᐅᒃ.

5. ᑎᓯ ᒃᑎᓯ ᓗᓗ ᓴᐅᓴᕿ
ᐊᑎ
ᓴᕐᐃ ᐅᓐᒃ ᑎᑕ ᑎᐅᕿ
ᐅᓗᓗ
ᓯᓯ ᐅᒣᕐᓗᓗ ᒃᑎᓯ ᒃᑎᑎ
ᑰᑎ ᑰᒃᑐ ᐅᑦᑎᑎ ᐊ-
ᐃᓴᑎᓴ.

6. ᑰᒃᑐ ᒃᐅᓴᕐ ᑑᐆᐅ ᓐᓄ-
ᑎᕿ
ᑰᓕᔨᒃ ᐅᓴᑎ ᐅᕿ-
ᐅᓴᑎ

ᓇᓯ ᓈᑎᒥ ᓈᑲᒃ ᑑᔪᔪ
ᑑᓗᒍ
ᐅᓐ ᐅᒃ ᓈᑕᒃ ᓈᒍᒍ-
·ᐅᒥ.

### Divine Grace.

ᑭᓗ ᓯᓄ ᑎᓗᑎ ᐃᑦᓂᓯ P.M.

1. ᓴᕝ ᓴᕝ ᓴᑎᓗᑦᓂᓯ
ᐅᑕᓗ ᐅᑕᓗ ᓴᓇᖅ ᓇ
ᒐ ᐅᑭᓯ ᑭᓇᒥ ᐃᐅ
ᐅᑎ ᑭᓯ ᐊᓇᑎ ᓐ
ᐅᓈ ᒥᒃ ᒌᓇᒃ ᒥᓇᑦᓗ
ᓴᕝ ᐅᓯ ᐊᓲᑎ.

2. ᓐᓯ ᓐᓯ ᓴᑎᓗᑦᓂᓯ
ᐅᑕᓗ ᐅᑕᓗ ᓴᓇᖅ ᓇ
ᒐᕗ ᐅᑎᒥᓇᑦᓗ ᐃᐅ
ᐅᑕᒌᓇᓴ ᐃᐅ ᓇ
ᐅᓈ ᐅᓴᖅᑭᓴ ᑎᑎ
ᒃ ᐅᓐ ᒌᓇᒃ ᒥᓇᑦᓗ.

3. ᐃᓗᑎ ᐅᓯ ᓯᑎᓗᑦᓂᓯ
ᐅᑕᓗ ᐅᑕᓗ ᓴᓇᖅ ᓇ
ᒐ ᐅᒥᑎ ᓇ ᐅᓇᑎᓯ ᒥ
ᒃᑦᒍ ᐃᐅ ᐅᓐᓇ
ᑕᒃ ᓴᒍᐅᒥ ᒥᑎ
ᑎ ᐅᒃᐅᓇᐃᑦ ᐃᐅ.

4. ᓴᕝ ᓴᕝ ᓴᒍᓴ
ᒥᒃ ᓱᑎ ᐊᐅᑎ
ᓐᓯ ᓯᓴ ᒃᐅᒥᐅ
ᓇᓯ ᑦᑎᒥ ᐊᓇᑎ ᒥ
ᐃᓗᑎ ᐅᓯ ᓴᑑᓐᐅ
ᒥᒃ ᑐᓯᒃ ᐊᐅᑎ.

### Psalm xxiii.

ᑭᓗ ᓯᓄ ᓯᓲᓚ ᐃᑦᓂᓯ L.M.

1. ᒥᐅᓂᒍ ᓴᒃ ᒃᐅᓂᑦ
ᓇᓯ ᐯᑎᐅᓇᑎ ᐃᐅ
ᑑᔭ ᑐᓂᑦ ᑎ ᓴᐅᒃᓂᓯ
ᓴᓇᓐᐅ ᐄ ᓴᓐᓚ.

2. ᐅᕕᑎ ᓇ ᑑᓴ ᒥᐅ
ᐅᑎᑎ ᐃ ᐅᓇᑎᓗ ᐃᐅ
ᐯᔭᑭᓴ ᓴᒍᑦᓂ ᓯ
ᐅᓐᓇ ᓯᒥᓴ ᐊᑎ.

3. ᓴᕝ ᓴᑦᑎᓗᑎ ᐧᐊᑎ
ᕕᓇ ᕕᓚᓗ ᓴᑎᓴ ᑭᓂᒥ
ᓴᑦ ᑕᒥᓚ ᐊᓐᓚ
ᓴᕝ ᓯᓴ ᐅᓯ ᐅᑎ.

4. ᓘᐃ ᐅᑕᓗ ᓇᓇᒃ ᒥᐅᕝᕕ
ᓴᕝ ᐅᓇᑑᓯᐅᐃᐅ
ᐅᑲᐅ ᐅᓚᑦᑎ ᓐᓯ
ᐃᓘᓚᓯ ᑎᓇᒃ ᐊᓲᑎ.

### Christ's Kingdom.

ᑭᑐ ᑲᒃ. ᐅᓴᕿᓕ ᐊᕐᓴ 8.7.

1. ᓱᓴᐅ ᒃ ᐊᒡᓚ ᑉᐅᓐᑎ
ᓴᒃ ᒡᓚᑎᕐᓴ ᑎ ᓕ
< ᐅᒐᓚᑉᐅᓐᑏ ᑉᐊᑎ
ᐅᕙᑐ ᒪᓴ ᑑᓴ ᑦᑐ.

Chorus.

ᓱᓴ ᑎ ᕿᓴᑎ ᑎᑎ
ᓱᓴ ᑎ ᕿᓴᑎ ᑎᑎ
ᑎᑎ ᐅᑎᓴᔪ ᑎᕙᑐ
ᑕᑎᓴᓱᓐ ᑎᑎ.

2. ᒐ ᐅᔭᕋᔪᕐ ᐅᑎᓐᕐᓴ
ᐅᓱ ᒐᑎ ᕿᓐᑏ ᑦᑐ
ᑎᑎ ᐟᓚ ᑕᓱᕐᓴ ᐃᑎ
ᑑᐅᒃ ᔭᓐᕋ ᑉᐊᑎ.

3. ᓱᓴ ᑯᒥᑐᕿ ᒡᓚᑎᕐ
ᑎᑎ ᐅᑎᓴᔪ ᑑᐸ
ᓴᕝ ᑎᑎ ᑕᓱᑎᕐᓴ
ᐊᑕᑎᑎ ᑎᑎᓴᑭᒻ.

### Christ's Love.

ᑭᑐ ᑲᒃ. ᕝᔭᕝ ᐊᕐᓴ L.M.

1. ᓱᓴ ᑎᐅᓴᑯ ᐅᔭᓴ
ᑑᑐᕙᕐᓴ ᑑᒐᑎᐅᕝ
ᐅᓱᕝ ᑑᒃ ᒡᓚᑎᕐᓴ
ᓴᐃᓴᔭ ᑎ ᑏᑎᑕ ᑑᑉ.

2. ᑑᑉᑐ ᓱᓴ ᔭᕋ ᕿᑏ
ᐅᕝᕝ ᕙᑐ ᑑᒃ ᔭᓴᕐᑏ ᒃ
ᓱᓴ ᑎᒥᑎᓴᐅ ᐃᕙ
ᐅᑦᑎᑎ ᐊ ᑑᕋᑎᓴᑎ.

3. ᓱᓴ ᑎᐅᓴᑯ ᐅᔭᓴ
ᑎᕙᑐ ᐅᑏᐅᑎ ᑉᐊᑎ
ᕝᓴ ᑑᒃ ᕝᕙᕐᔭ
ᐅᑦᑎᑎ ᐊᑎᑎᑎᑎ.

4. ᓱᓴ ᑎᐅᓴᑯ ᐅᔭᓴ
ᐃᒡᓚᓴ ᑎᕙᑐ ᔭᐅᓴᕐᑏ
ᑎᑎ ᐅᒃ ᑎᑎᓴᑭᒻ ᓴ
ᑎ ᓚᐃᕐᑏ ᐊᑑᐃᑎ.

### Heaven.

ᑭᑐ ᑲᒃ.ᑏᕋᔭᕝᕝ ᐊᕐᓴ P.M.

1. ᑎᑎ ᑎᑎᕋ ᑎᑎ
ᒐ ᑕᑎᑏ ᐃᑎ ᓴ
ᔭᕋ ᐅᓚᑐᕐᑏ ᑉᑎ
ᐅᓱ ᑎᓴ ᑑᑐᕙ
ᑉᑎᓴ ᑎᓴ ᑎᓴ
ᑑᐃᑎᐅ ᐅᑎᑎ
ᔭ ᐅᑎᕐᑏ ᑎᑎ.

2. ᑎᑐ ᔭᕋ ᑕᑭᑏ
ᗩ ᓯᕈᑕᒥᒍ ᐃᑐ
ᑕᐅᑏ ᓱ ᐊᑎ
ᐅᓱ ᑐᓱ ᐆᓗᒍ.

3. ᑎᑐ ᔭᕋ ᑕᑭᑏ
ᐸᕋᑕᓗᑎ ᐃᑐ ᓯ
ᐃᓯᕈᓱ ᐆᐱᒥᐅ
ᐅᓱ ᑐᓱ ᐆᓗᒍ.

4. ᑎᑐ ᔭᕋ ᑕᑭᑏ
ᐅᒥᑎ ᑕᒍ ᐃᑐ
ᐅᓴᑎ ᑕᑭᑏ ᓱ
ᐅᓱ ᑐᓱ ᐆᓗᒍ.

5. ᑎᑎ ᒥᕋ ᓱᓯX
ᐯᒐᒥᑎᒋᑕ ᑐ
ᔭᕋ ᐧᐅᑕ ᐧᐊᑎ
ᐅᓱ ᑐᓱ ᐆᓗᒍ.

### The Sinbearer.

ᑭᓗᓴ.ᐅᓗᑦᔭᑕ ᐃᕐᓴ C.M.

1. ᓱᓯ ᓴᔭᕆᐸᓴ ᐃᑐ
ᑐᔭᕆᐸᓴ ᐅᓱ
ᒥᐅᓴᒍ ᐸᑐᓴ ᐧᐊᑎ
ᕿ ᓴᒃ ᔭᑐᓴᕆ.

2. ᓱᓯ ᓴᐅᓴᒍ ᕿ ᐃᑐ
ᑐᐆᓴᒍ ᕿ ᐅᓱ
ᒥᐅᓴᒍ ᓴᐅᑦᑎᒥ ᑦᓱ
ᓴ ᐊᐸᓴᑐᓴ ᐊᑎ.

3. ᓱᓯ ᓯᒋᐅ ᒃ ᐃᑐ
ᑐᒋᐅ ᒃ ᐅᓱ
ᒥᐅᓴᒍ ᓴᕋᓴᒥ ᐧᐊᑎ
ᑎ ᑐᑐ ᕋᓴᒥ ᐆᒃ.

4. ᐅ ᓱᓯ ᓴᒃ ᒃᐅᓴᕐ
ᑐᓴᒍ ᒥᑐ ᒥᓇᕐᓗ
ᕿᕿᓱᑐ ᑐᓯ ᑐᑐ
ᐆᒃ ᑐᓴᒍ ᐊᓯᑐ.

### The Judgment.

ᑭᓗ 20. ᑏᐅᑐᑏ 8.7.4.

1. ᕿᒍ ᓱᓯ ᒥᕋ ᒥᓴᔭ
ᑐᑐ ᐸᐃᑕᒥᕐᓗ
ᒍᐗᓗᕋ ᑕᐅᑎᓴᕐ ᒥ
ᓱᓯ ᐅᓇᕐᑐᑎᕐᒥ
ᐆᐅ ᓱᓯ
ᐃᓯᕈᓱ ᔭᕋ ᕐᑏ.

2. ᓱᓯ ᒥᕋ ᒥᐃ ᐧᐊᑎ
ᐅᑐᓴᔪ ᓴᑕᓴᔭ ᒃ
ᑐᑐ ᑕᑏᑦᑕ ᐧᐊᑎ
ᐯᑏᑎ ᑏᑐᓴᔭ ᐆᒃ
ᐅ ᒥᐅᓴᒍ
ᐅᓱ ᐅᒃ ᓴᓯᑐ.

3. ᐅᓐ ᖁᒃᑐᒥ ᑐᑎ ᒥᑎ
ᐅᑦᑕ ᑕᑎᓗᒥᓪ ᐊᑎ
ᓐᓱ ᐆᐸ ᐸᓗᒍ ᐊᑎ
ᑯᓘᑫ ᒋᐸᑎᓗᑎ ᐃᑦ
ᑎᑎ ᒥᑎ
ᐆᐯᑫᑎᒃ ᐊᑎ.

4. ᐅᓐ ᖁᒃᑐᒥ ᑐᑎ ᑐᓱ
ᐆᓗᓘᑫ ᐆᐱᒥ ᐊᑎ
ᓐᓱ ᐆᐯᑫᒥ ᐊᑎ
ᓴ ᕕᓗ ᐆᐯᐸᓗᑦ ᐃᑦ
ᑎᑎ ᑐᓱ
ᐅᐸᒃ ᑕᑭᑕ ᐊᑎ.

## Divine Guidance.

21.

ᑭᓗ ᕕᐅᑐᕕ ᐅᓗᑦᑕᑭ P.M.

1. ᓯᓴ ᕿᒃᓗ, ᓐᓱ ᓴ ᒃᐅᓗᑫ
ᓯᓴ ᕿᒃᓗ,
ᕕᑦᑭ ᐃᑐᒍ, ᑐᑑᕿᑫ ᒥᒐ ᐃᑦ
ᓯᓴ ᕿᒃᓗ,
ᑐᑮᒃᐅ ᐆᑎᒥ ᐃᑐᒍ ᑎ
ᑑᒃᑐ ᓯᓴ, ᑐᕿᓱ ᐊᑐᑎ.

2. ᓴᑭᐸᑦᑭ ᓐᓱ ᑐᑎᓗᑭᒃ ᓯ
ᓯᓴ ᕿᒃᓗ,
ᐃᑦᑕᑑᒥ ᓴᐃᓱ ᑭᑎᓗ ᑎ
ᕿᑎᓗ ᓴᕕ
ᐅᑎ ᕿᓱ ᒐ ᐅᑭᐊᓗᕿᒥ
ᓴᐅᑦᑎᒥ ᐸᕕᐅᓗᒥ ᓴᕕ.

3. ᓐᓱ ᑐᓱ ᖁᒃᑐᒥ ᑕᐅᑐᓗᑭ
ᑐᑎᒥᓗᑦᑐ
ᓴᑭᓐᑐ ᒃ ᑭᓱ ᑑᐸ ᑎ
ᓴᑭᑐᒥ
ᐃᓐᑎ ᑐᓱ, ᐃᑦᑕᓱ ᐊᓗᕕ
ᑑᑦ
ᓐᓱ ᑐᓱ ᐅᓐ ᓴᑎᒥᓗᑎ.

## Abiding in Jesus.

ᑭᓐ 22.ᕕᐆᑐᕕ ᕕᑫ L.M.

1. ᓐᓱ ᑐᓱ ᑐᑫᑦ ᑎ
ᐃᑦᑕᓱ ᕕᑦᑦᓗ ᑎᒥᓗᑦᑐ
ᑐᑎᑎ ᐅᓐ ᑎᓗᕕᐆ
ᐃᑦᑕᓱ ᑐᓱ ᓴᑫᑐᓱᒥ.

2. ᓐᓱ ᑐᓱ ᑐᓴᑭᐸᓴ
ᐅᑎᓗᑦᓴ ᒥᑎ ᓯᒥᐸᓴ
ᐅᓐ ᐅᑎᑎ ᓴᑭᐸᓴ
ᒥᕕ ᑐᐸᓴ ᑐᓱ ᐊᑎ.

3. ᓐᓱ ᑐᓱ ᓴᓱ ᕕᐅᑦᓗ
ᓴ ᒃᐅᓗᑫ ᐅᓐ ᑐᑎ
ᐃᑦᑕᓱ ᐅᓗᑑᑐᓗᑭᒥ
ᓴᑫᑐᓱᒥ ᐃᑐ ᒥᑎ.

4. ᓗᓱ ᑐᓱ ᓚᓐᑏ ᐅᕝᕙᓗ
ᐃᓯᓚᓱ ᑐᓵ ᑏᓐᓂᓗ ᒥᓐᓂᓗ
ᑐᑭᒍ ᑕ ᓴᕋᑏᒐᓵ
ᓴᒃᑯᓴ ᑌᓵᑲᓵ ᐊᑐᒍ.

### Resignation.

ᑭᓗ[23] ᑏᐅᑐᑏ ᑕᑎ L.M.

1. ᒥᐅᓛᒃ ᓴᑲ ᑲᐅᓵᑎ
ᓯᕮ ᐅᕝᕙᓗ ᓚᓐᑏ ᒥᐅᕋ
ᓴᒃᑯᓴᑕ ᑐᑎᓴ ᓱ
ᓴᑲ ᑐᕋᓱ ᐊᑐᒍ.

2. ᑕᓱ ᐅᑎᓴ ᐅᕋᓐᒥ
ᐅᓗ ᓴᕮᓱ ᐃᓵᑑ ᑎ
ᓴᒃᑕᑐᒥ ᑕ ᑐᑎᓴ
ᓴᑲ ᑐᕋᓱ ᐊᑐᑎ.

3. ᒥᐅᓛᒃ ᐊᒥᓐᓂᓗ ᕋᓱ
ᑐᕋᓱ ᐅᓵᑉ ᐊᑐᒍ
ᓴᑲ ᑑᓴ ᒥᑎ ᑰᑐ
ᐊᒥᓂᓗ ᕋᓱ ᐊᑐᒍ.

4. ᑑᑐ ᐅᓵᒍ ᓴᓐᑭ ᐃᑐ
ᑰᑐ ᓴᕋ ᕿᓱ ᒥᑎ
ᐅᓴᒻ ᐅᑏᕝᕙᓗ ᑑᓱ
ᓴᑲ ᑐᕋᓱ ᐊᑐᒍ.

### The Home Above.

ᑭᓗ[24]ᑏᐅᑐᑏ ᑭᓗᑎ P.M.

1. ᑯᑦᕿ ᑐᓱ ᒥᑏ ᓱᑏᓴ
ᑯᑦᕿ ᑐᓱ ᑐᑲ
ᐅᓗ ᒥᒥᕋ ᒥᒐ ᓴᑕᓴ
ᐅᓴᒐ ᑯᑦᕿ ᒥᑏ
ᑯᑦᕿ ᑐᓱ ᒥᑏ ᓱᑏᓴ
ᑯᑦᕿ ᑐᓱ ᑐᑲ
ᐅᓗ ᒥᒥᕋ ᒥᒐ ᓴᑕᓴ
ᐅᓴᒐ ᑯᑦᕿ ᒥᑏ.

2. ᓱᓗᐸ ᕕᑐ ᒥᑏ ᓱᑏᓴ
ᓱᓗᐸ ᕕᑐ ᑐᑲ
ᒥᐅᓛᒃ ᐯᑯᑦᕿ ᑎᐃ ᒥᑐ
ᓗᓱ ᑐᑦᑯᐃᐊ
ᑐᑦᑯᐃᐊ ᐧᐊᑎ ᓱᑏᓴ
ᓱᓗᐸ ᕕᑐ ᒥᑏ
ᒥᐅᓛᒃ ᐯᑯᑦᕿ ᑎᐃ ᒥᑐ
ᐅᓗ ᑐᓛᒃ ᐧᐊᑎ.

3. ᐃ ᑌᓵᑲᓵ ᑐᓱ ᒥᑏ ᓱᑏᓴ
ᐃᑐ ᑌᓵᑲᓵ ᑐᑲ
ᒥᐅᓛᒃ ᐯᑯᑦᕿ ᑎᐃ ᒥᑐ
ᓗᓱ ᑐᓴᒥᓵᑐ

ᑐᐃᑦᑎᓗᒍ ᐧᐊᑎ ᓱᒪᒐ
ᐃᒍ ᑐᓴᓗ ᑐᒃ
ᑎᐅᓴᓄ ᐯᑯᕐ ᑎᐃ ᑎᑐ
ᑐᒐᑎᓗᒍ ᐧᐊᑎ.

4. ᐅᑎ ᑐᓱ ᑎᒪ ᓱᒪᒐ
ᐅᑎ ᑐᓱ ᑐᒃ
ᑎᐅᓴᓄ ᐯᑯᕐ ᑎᐃ ᑎᑐ
ᐅᔪᓴ ᑎᒪ ᐧᐊᑎ
ᑎᒪ ᐅᓯ ᐧᐊᑎ ᓱᒪᒐ
ᓄᑯᑎᑎᕐᓴ ᐃᑐ
ᑎᐅᓴᓄ ᐯᑯᕐ ᑎᐃ ᑎᑐ
ᐃᓄᑯᓱ ᐊᒪᒪ ᓯ.

### The Saviour's Praise.

ᑭᓗ ᓘ5 ᒪᐅᑐᒪ ᓱᓱᑯ 8's.

1. ᐅ ᓯᓱ ᓴᒃ ᑲᐅᕐᑎ
ᑭᓗᑕ ᑐᕐᓗ ᐧᐅᓐᑎᓗ ᐧᐊᑎ
ᑐᑎᑎᓵᐃ ᑐᓱ ᐆᐯᕐ
ᓴᑕᓯᐅ ᐱᑦ ᑐᓐᑭ
ᓴᑕᓯᐅ ᑕ ᐧᐅᓐᑎᓗ ᓱ
ᓯᓱ ᑐᓱ ᐅᑯᑑᓱ.

2. ᒐ ᐯᑭᓱ ᑭᓐᑦ ᐃᑐ
ᓴᓄᓴ ᑉᓴᓗ ᐅᓯᕐᑕ
ᑯᑑᑐ ᓯᓱ ᓴᒪᕐᑦ ᑦ
ᓴᑕᓯᐅᑐ ᐅᑭᕐᑦ ᑑᑐ
ᓯᓱ ᓱᓴ ᑐᓱ ᐅᑎ
ᓴᓄᓴᕐᑕ ᐅᑯᑑᓱ.

3. ᐯᑦᑎᑦ ᓴᐊᑐᕐᓗ ᑐ
ᓯᓱᐅ ᓴᑭᕐᑦ ᐧᐊᑎ
ᑦᐅᓴᓄ ᒃ ᑲᓐᒪ ᑦᑐ
ᓯᓱᐅ ᓴᑕᓴᑐ ᐧᐊᑎ
ᐅᓯᕐᑕ ᑎ ᐅᒪᕐᑐᓗ
ᓯᓱ ᓴ ᑐᓱ ᐊᑑᓱ.

4. ᐃᓄᑯᓱ ᓱᑦᓴ ᐧᐊᑎ
ᓯᓱ ᓴᕐᑐᓴᑦ ᑦᑐ
ᑦᓗ ᐅᓯ ᑐᓗ ᐅᑎᐧᐅᓱ
ᐃᓄᑯᓱ ᓴᒃ ᓴᑐᓴᑎ
ᐅᑯᑐᐊ ᑦᑐ ᓱᓴ
ᑐᓱ ᑐᑎ ᐅᑯᑑᓱ.

### The Intercessor.

ᑭᓗ ᒪᐅᑐᒪ ᐅᓴᕐᑕ P.M.

1. ᑦᐅᓴᓄ ᐯᓴᓱ
ᑐᑐᓗ ᓴᐧᐅᓐᑎᓗ ᓱ
ᓴ ᓴᑐᓴᑎ
ᓯᓱ ᑐᓴᑎᓴ
ᑐᑕ ᐅᑐᕐᓴ ᓱ
ᑑᑐ ᐃᓄᑯᓱ ᑑᑐ
ᓴ ᓴᑐᓴᑎ.

2. ᒥᐅᓴᓇ ᐯᔭᓯ
ᒣᓇᒥ ᑕᐅᑎᓐᑑ
ᓴ ᔭᑎᓂᑦ
ᓱᓯ ᓴᓇᑎᒥ
ᐅᓇᑑᑎᓇᑦᒥ ᓇ
ᑎᓴᒥᓇᑦᑐ ᐅᓱ
ᓴ ᔭᑎᓂᑦ.

3. ᒥᐅᓴᓇ ᐯᔭᓯ
ᓴᔭᑦᓂᓴ ᑎᑐᑦ
ᓴ ᔭᑎᓂᑦ
ᓱᓯ ᒥᑎ ᐃᑦᑎ
ᐅᑦᑎᒥ ᐊᓇᑦ ᑲ
ᓱᓯ ᓴᐅᑦᑎᒥ
ᓴ ᐊᐃᓂᒐᓂ.

4. ᒥᐅᓴᓇ ᐯᔭᓯ
ᐊᓯᑑᑎ ᓴᑏ
ᓴᕿᑎᓂᒥ
ᓱᓯ ᓴᓴᒥᓇ
ᑎᔭᓯ ᓱᓯᑎ
ᑑᑐ ᐃᓱᓱᓯ ᑑ
ᓴ ᔭᑎᓂᑦ.

27 **Divine Help.**

ᑭᑐ ᑏᐅᑎᑏ ᓇᔭᓇ C.M.

1. ᒥᐅᓴᓇ ᒥᒋ ᑎᕿᓯ
ᓯᓴ ᑑᓴ ᒥᑐ
ᑯᑐᔭ ᑎᓱ ᓇ ᓴᕿᔭᓯ
ᓴ ᑑᑐᔭ ᐃᐊ ᑑ.

2. ᐊᒥᓂᑦ ᕿᓯ ᐹ ᑎᓂᒦ
ᐅᓱ ᐅᒪᑎ ᐅᓗᑦ ᓇ
ᐅᓂᑎ ᑑᓴ ᐧᐊᑎ ᐅᓱ
ᓴ ᑑᑐᔭ ᐃᐊ ᑐ.

3. ᔭᕿ ᓴ ᓴᒥᓂᑦ ᐅᓱ
ᑑᑐᔭ ᐅᓐᓂ ᑎᓇ
ᑯᑐᔭ ᐯᕿ ᐅᓇᓴᓂ ᑑᓴ
ᓴᕿᔭᓂ ᐃᑎ ᑐ.

4. ᐅᕿᓇᑏ ᑲ ᓴᒋᓴ ᑲ
ᓴᓇᓱᑎ ᑲ ᑑ
ᒣᓇᒥ ᑕᐅᑎᓐᑑ ᐅᑲ
ᓴᓇ ᓴᓇᑎᒥ.

28 **Supplication.**

ᑭᑐ ᑏᐅᑎᑏ ᑏᕿᔭᓇ 8.7.

1. ᓱᓯ ᑏᑕᒍᓗᐃᓂᔭ ᑐ
ᑏᑕᐅᓗᑎᑐ ᑑ
ᑑᔭᑦᑎᒥ < ᐃᓇᑯ
ᓱᓯ ᑎᓯ ᑑᑎᓂᑦ.

2. ᑎᑯ ᑐᑎ ᓚᑎᑭ
ᐅᑦᑎᒥ ᐃᑭ ᒃ
ᒥ ᐅᔭᒐ ᒥᒥᓗᑭ ᕐᑯ
ᓱᓗ ᑎᓗ ᓈᑎᓗᑦᑦ.

3. ᓈᑲᔪ ᑕ ᕿᐃᕇ ᑐ
ᕕ ᐅᑦᑎᒥ ᐃᑭ ᒥ
ᓈᕕᓱᑎ ᕗᔪ ᒥᑐ
ᓱᓗ ᑎᓗ ᓈᑎᓗᑦᑦ.

4. ᑎᑭᑎ ᓈᒃ ᑐᑎᓗ
ᑐᑎ ᒃ ᓚᒥᒥᑦ ᒥ
ᒥᓱᑎ ᓈᔪᒥᓗᑭ ᕐᑯ
ᓱᓗ ᑎᓗ ᓈᑎᓗᑦᑦ.

## Self Dedication.

ᓱᔪ
ᑭᓗ ᑯᐅᑎᑯ ᐅᓗᑦᓚᔭᕝᕕ 7.6

1. ᐅᒥ ᑎᓗ ᐅᑎᓗᑦ
ᐅᓱᕕ ᓚᒥᔪ
ᕕᑐ ᐅᑎᓗᑦ ᐃᑐ
ᐅᓱ ᔪ ᕗᔪ ᒥ.

2. ᓱᓗ ᓛᓚᓗ ᔪᒥ
ᔪᒥᑦᑦᐃ ᑎᑦ
ᐯᔭᑭᔪ ᐅᑎᓗᑦᑦ
ᐯᒃᐅᓗᑭ ᐧᐊᑦ.

3. ᓱᓗ ᔪᒃ ᒃᐅᓗᑦ
ᑎᒐᒥᓗᑦᑦ ᐅᓱ
ᔪᕕᓱᑎ ᕿᑎᓗᒥ
ᑎᒐᒥᕕ ᐧᐊᑦ.

4. ᓱᓗ ᔪᒃ ᒃᐅᓗᑦ
ᑎᒃᐅᓗᑭ ᐧᐊᑦ
ᐃᓗᑎ ᑎᓗ ᐯᒐᑎ
ᑎᔭᓗ ᓚᓛᑦ.

## Praise.

ᑭᓗ 30 ᕕᐅᑎᑯ 6.6.8.

1. ᑎᑎ ᐅᒥ ᑎᓗ
ᑐᑎ ᑕᐅᑑᑦᑦ
ᓈᕝᕕ ᓈᒐᒥᕕ
ᓈᕿᓗᒥ ᐧᐊᑦ ᕐᑯ
ᒥᐅᓗᑲ ᐯᕿᑎᑐᓗᒋ
ᑲᔭᓗᒋ ᓈᒐᒥᓗᑭ ᒥ.

2. ᓱᓗ ᓈᒃ ᒃᐅᓗᑦ
ᑑᐅ ᔭᕿ ᕿᑕ
ᒐᐃᑎ ᒥᐅᕿ
ᐅᕐᑐᓗ ᒥᕝ ᐧᐊᑦ
ᓱᓗᒋ ᐯᕿᑎᑑᓗᒋ
ᓈᒃ ᓚᓛᑦᑦᒋ ᒥ ᐅᒃ.

3. ᓕᓕᔾᑐ ᑐᓱ
ᓴᑕᑎᓴ ᐅᑎ
ᐅᑎᒥ ᓲᑲᓴ
ᑐᓱ ᔾᑐ ᐸᑎ
ᓕᓕᔾᑐ ᑐᓱ ᒥᒋ
ᐯᕋᑐᑑᓐᒋ ᐃᑐ ᓗ.

**Just as I am.**

3/
ᑭᓗ ᓕᐅᑐᒐ ᐅᓗᑦᑎ P.M.

1. ᔾᓱ ᑐᓱ ᑐᑭᑎ ᓕ
ᓴᓕᔾᑐ ᒃ ᒐᒋᓱᒥ
ᓛᑰᓱ ᓴᓱᒥ ᐅᔾᓕ
ᑐᕐᓗ ᒥᒥᓐᔭ ᓱ.

2. ᔾᓱ ᑐᓱ ᓴᓕᔾᑐ
ᒥᒐ ᒐᓱᒃ ᐅᑎ ᐃᑐ
ᒐ ᑐᓱ ᐊᑐᑎ ᐅᒃ
ᑐᕐᓗ ᒥᒥᓐᔭ ᓱ.

3. ᔾᓱ ᑐᓱ ᓴᒃᒥᓱᓕ
ᐃᓗᓱ ᐅᓐᑑᑐᓐᑭᒥ
ᓇᒥ ᐃᓐᑎ ᑯᑐᓐᒐ ᑑ
ᑐᕐᓗ ᒥᒥᓐᔭ ᓱ.

4. ᔾᓱ ᑐᓱ ᓴᐅᑦᑎᒥ
ᐅᓗᐊᑦ ᓴ ᑑᓴ ᑑᓗᒐ
ᓴᓇᓴ ᕿᑐᓱᒥ ᐅᒃ
ᑐᕐᓗ ᒥᒥᓐᔭ ᓱ.

5. ᔾᓱ ᑐᓱ ᑐᔭᑭᓴ
ᐅᓱᑎ ᐯᒃᐅᓐᑭ ᐸᑎ
ᓴᑕᑐᒥ ᐅᔾ ᐅᒃ
ᑐᕐᓗ ᒥᒥᓐᔭ ᓱ.

6. ᔾᓱ ᑐᓱ ᑐᑑᒃᐅ
ᓱᓴ ᑑᓗᐊᑦ ᑑᓴ ᑐ
ᓴᑕᐅᔭᓱ ᑐᑎᓐᑭᒻ ᒃ
ᑐᕐᓗ ᒥᒥᓐᔭ ᓱ.

7. ᔾᓱ ᑐᓱ ᓴᒐᑎᑎ
ᒡᐊ ᐅᕐᓗ ᐊᓐᒐ ᒥᐅᕿ
ᐅᑯᑐᐊ ᑐᑎᓐᑭᒻ ᒃ
ᑐᕐᓗ ᒥᒥᓐᔭ ᓱ.

8. ᔾᓱ ᑐᓱ ᑐᑯᑦᑎ ᓴ
ᐃᓗᓱ ᑐᓱ ᒐᓐᑎᒐ ᒥᑐ
ᓱᒥᓴ ᐸᑎ ᐅᔾᓕ
ᑐᕐᓗ ᒥᒥᓐᔭ ᓱ.

### Intercession.

32

ᑭᓗ ᓕᐅᕆᑎᑦ ᑎᕋ C.M.

1. ᒥᐅᓴᓇ ᐯᔭᓯ ᕆᓯ
ᕆᕐᓗᓗ ᐅᑎᑦᐅᓯ
ᐃᒡᓚᓯ ᕆᑎᓐᑭᒻ ᑉᐊᑎ
ᓱᓯ ᓴᑎᑦᐅᓴᒥ.

2. ᓴᐅᒋᑎᒥ ᓴᓇᔪᕋ
ᓴᓴ ᕆᑕᒍ ᐅᓗᕐᑯ
ᐅᓱᓕ ᑎ ᐅᑲᑑᓯ
ᓱᓯ ᓴᑎᐅᓴᒥ.

3. ᐯᒋᑎᒥ ᓴ ᑎᓇᒐᒐᒥ ᒥᑐ
ᓱᓯ ᓴᓇᕆᑎᒥ
ᓴᓯ ᐅᓗᕐᕋᕋ ᐅᔭ ᑐ
ᓱᓯ ᓴᑎᐅᓴᒥ.

4. ᒐ ᐅᕐᓗᓗ ᓴᓇᑎ ᐃᕆᑐ ᑐ
ᓴᒋᐅ ᒻᓇᒥᕋ
ᑎᑎ ᐅᓱ ᕆᐅᑎᓐᑭᒻ
ᓱᓯ ᓴᑎᐅᓴᒥ.

### Abide with me.

ᑭᓗ.33 ᓕᐅᕆᑎᑦ ᓕᑎ 10's.

1. ᐅ ᒥᐅᓴᓇ ᓯᓴᓴ ᑎᐅᕐᒐᒐ ᑐ
ᓴᓇᔪᓕᓕ ᒪᓯ ᒥᓐᕐᓗᓗ ᑉᐊᑎ
ᓕᓯ ᐅᑐᓯᔪ ᓯᓴ ᒥᐅᕐᑕ
ᒥᐅᓴᓇ ᕆᓯ ᓯᓴᓴ ᑎᐅᕐᒐᒐ.

2. ᕆᑐᑐ ᓱ ᒻᓇᓗᓗ ᑕᕆᑐᑭ
ᕋᓐᑎ
ᐃᑲᑑᒥ ᑑᓴ ᓴᕋᓴᒥ ᓕ
ᐅᑐᓯᔪ ᓴᐊᓯ ᑭᑐᓴᒥ ᒥᑐ
ᒥᐅᓴᓇ ᕆᓯ ᓯᓴᓴ ᑎᐅᕐᒐᒐ.

3. ᐅᓚᒥ ᒋᓚ ᕆᐊᓯ ᑭᓴ ᒥ
ᓚᑑ ᒥᓗ ᓴᐊᓯ ᑑᑉᐊ
ᓴᑎ
ᑑᑑᐅ ᑎ ᐅᕐᓗᓗ ᓴᓇᑎ
ᒥᐅᕋ
ᒥᐅᓴᓇ ᕆᓯ ᓯᓴᓴ ᒥᐅᕐᒐᒐ.

4. ᐅᑐᓯᔪ ᒻᓇᒥᕋ ᕆᑐ-
ᒥᓐᕐᓗᓗ
ᕆᑐᑐ ᓱ ᐅᓴᑎ ᕋᓐᑎ
ᑉᐊᑎ
ᐊᓚᐃ ᒥᓗ ᑎᕐᕋᓗᓗ ᓴ-
ᓇᕆᑎ
ᒥᐅᓴᓇ ᕆᓯ ᓯᓴᓴ ᑎᐊᕐᒐᒐ.

### To the Holy Spirit.

ᑭᓗ 34 ᑕᐅᕐᑐᒃ ᑲᓗᑎ L.M.

1. ᓴᑕᑎᓴ ᕐᓱ ᐃᒐ
ᓈᑕᓐᕐᑐ ᒐ ᑎᑎᒐ
ᑎᐅᓚᑯ ᕗᓗ ᐅᑎᓗ ᑎᑦᓗ
ᐅᓐ ᒃ ᓈᒍᕐᑐᑎ ᑐ.

2. ᐯᕗᓗ ᔭᐅᓚᑲ ᒐᑎᑦᓗ
ᑯᑫᒃ ᓈᑕᓐᕐᑐ ᕖᓴ
ᐯᒃ ᐆᐯᒋᐅ ᑕᓗᑎ
ᐸ ᑕᑎᒃᑕ ᐊᑕᕐᑐᑎ.

3. ᑕᓱ ᐅᑦᑎᑎ ᐃᑲ ᒐ
ᓴᕿᐃᕇ ᐊᒃᑕᐆᑐ
ᐅᓚᑎ ᐅᑯᐅᑲ ᐅᓐ
ᐃᓗᓱ ᓈᒍᕐᑐᑎ ᑐ.

4. ᒡᐊ ᐅᕗᓗ ᑎᑕ ᑎᐅᕿ
ᐃᓗᓱ ᐅᓚᑎ ᓈᑦᓴᒃᓱ
ᐅᑐᓚᓴ ᓈᒃ ᐆᑎᑎ
ᐃᓗᓱ ᓈᒍᕐᑐᑎ ᑐ.

### Jesus, I need thee.

ᑭᓗ ᑕᐅᕐᑐᒃ ᓱᓱᑯ 7.6.

1. ᓐᓱᐊ ᑐᓚᑦᑎᓐᑦᓗ
ᑕ ᐅᓐᓈᑐᓐᑲᑎᑎ
ᐊ ᑕᐅᑐᕐᑐ ᐃᑦᑎ
ᑕᓱ ᓴᒃᑐ ᐃᑐ
ᓐᓱ ᓴᒃ ᒃᐅᓚᑦ
ᓴᐊ ᑲᓚᑦ ᒃᐅᓗᑦ
ᐃᓗᑯᓱ ᓴᓱ ᑭᐅᕐᑦ
ᑐ ᐊᓐᑭ ᐊᓱᑎ.

2. ᓐᓱᐊ ᑐᓚᑐᓐᑦᓗ
ᐅᑎᑎ ᐃᑦᑎ ᑕ
ᐯᑦᑎᑎ ᓴᒃ ᑭᕕᑦ
ᐅᓐᓈᓱᑐᐃᑐ
ᓐᓱ ᓴᒃ ᒃᐅᓚᑦ
ᖁᑎ ᑕᐅᑐᓱᑐ
ᑐᕿᓱ ᕿᓐᑎ ᐸᐃᑎ
ᓴᕕᑐᑎ ᑎᑐ.

3. ᓐᓱᐊ ᑐᓚᑐᓐᑦᓗ
ᓴᕿᑐᓱᑎ ᐅᒃ
ᐊᓚᐃᐃ ᑐᑭᕐᕗᓗ
ᓴᓴᑎᕐᑦᓗ ᐸᐃᑎ
ᓐᓱ ᓴᒃ ᒃᐅᓚᑦ
ᓴᕿ ᑎᓱ ᑎᑐ
ᐅᓴᓗ ᐆᓗᕐᑦᓗ ᑐᕗᓗ
ᒪᓱ ᑑᓱ ᐸᐃᑎ.

## The Lord's Prayer.

36

ᑭᓗ ᓕᐅᕐᑎᑦ ᐅᓴᕿᓕ C.M.

1. ᓈᒋᓕ ᑐᓱ ᔭᕋ ᑭᓗᑕ
ᑐᕋᓗ ᐅᒥᓗ ᒐᕐᑎᓗ
ᒐᑐ ᕐᓱ ᐸᑕᑎᐊ
ᑕᕐᑎᓗ ᐊᑕᑐᒧᑦ.

2. ᔭᕋᐅᒐᑐ ᐃᓚᓱ
ᑐᑕᒃᓗᑦ ᕿᓱ
ᕐᐅᕋ ᒐᑐ ᐅᒐᓱᐊ
ᐅᒃᓗᑦ ᑕᑐᒧᑦ.

3. ᕐᐅᓚᓗ ᑎᑎ ᖑᕐᕋ
ᓈᐃᑎᓗᑎ ᕐᒐ
ᑎ ᐅᒐᓱᐊ ᑯᑦᕐ ᓘ
ᒪᓱ ᕐᓗ ᐅᒧᑦ.

4. ᒐᑐ ᓈᕐᓗ ᐧᑎᕐ ᑕᑦ
ᐅᐸ ᐊᓐᐅᒐᓱ
ᐅᓱᐅ ᕿᓱ ᓈᐅᐧᑎᕐ
ᓈᒃᑲ ᐊᐃᓱᒐ ᓘ.

5. ᓈᒋᓕ ᓕᓱ ᓈᒃᑲ ᓐᐅᐊ
ᕐᓗ ᓈᕐᕿᒃ ᓴᑦ
ᓕᓱ ᐅᐧᑎᕐ ᐅᓗᒍ ᓘ
ᐅᐊᓱ ᓈᕋᑐᓱᕐ.

## Life.

37

ᑭᓗ ᓕᐅᕐᑎᑦ ᓕᔭᓕ 7's.

1. ᕐᐅᓱᒍ ᐯᕐᓗ ᐅᕐᑎᓗ
ᑑᕐᒍᕐ ᑎᑕ ᓕ
ᐯᕐᓗ ᒪᓱ ᐊᑑᕐ
ᐅᑎᕐ ᓈᕋᓱᕐ ᓕ.

2. ᕐᐅᓱᒍ ᑦᐃ ᑐᑐ
ᒐ ᑕᑎᑦ ᑕᓱᓚ
ᑦᐃ ᑐᑐ ᒐᐃᑐ
ᑕᑎᑦ ᐊᑕᓱᓚ.

3. ᐅᑐᓱᓚ ᑐᑐ ᑐᓱ
ᓱᓱ ᐯᓱ ᑕᐅᑦ
ᑎ ᓚᓚᑕᑐᕋ ᐃᑐ
ᔭᕋ ᑕᐅᑦ ᐅᓱ.

4. ᐅ ᕐᐅᓱᒍ ᓈᑎᓗᕐ
ᑦ ᓈᑕ ᐊᓈᐃᑐ
ᐅᒃᑲᐅ ᑐᓚᕐᕋ ᕐᓗ
ᐃᓚᓱᓱ ᓈᑕ ᐊᓈᐃᑐ.

150 ᓕ.ᑦ

## Death.

38.

ᑭᓗ ᓕᐅᕐᑎᑦ ᑦᕋᔭᓕ C.M.

1. ᑐᑐᓱ ᒐ ᕋᑦ ᐃᑐ
ᐯᓱ ᑦᓚᓗ ᐃᑐ
ᕋᑦ ᒍᒐᓗ ᐃᑐ
ᒃᑎᑕ ᐃᑐ ᓘ.

2. ᒥᐅᓴᓇ ᑕᒐ ᒐᒃ ᓯ
ᐅᓗᒐᓘ ᑕ ᖁᓇ ᒥ
ᐁᓗᑕ ᐯᓯ ᑭᐊᓗ ᐃᒃ
ᒐ ᕿᑭ ᕗᔪ ᕕ.

3. ᐅᕝᕙᒥ ᐯᒐ ᐅᓴᒐ ᑕ
ᒐᒃ ᓱᓚᑕᒥᒐ

ᓗᓯ ᐅᓗ ᐯᐅᓴᒐ ᑕ
ᑕᑭᑎᑕ ᐧᐊᕙ.

4. ᒥᐅᓴᓇ ᕖᒃ ᒃᐅᓴᑎ
ᕖᐊᒃᒥ ᑑᐅ
ᑯᑎ ᕖᓯᐁ ᖁᒥᕐᓇ
ᕖᑕ ᕖᐊᒃᒥ.

## HYMNS BEFORE SERVICE.

39
ᑭᓄᑕᐅᒃᑭᑭ ᐁᓄᕝᓚᔭᑕL.M.

1. ᐃᒐ ᑭᓄᑕ ᓴᑕᓗᒃ
ᒥᐅᓴᓇ ᕕᓄ ᔭᒃᑎᓂ
ᓴᕕᓄ ᔭᒃᑎᓂ ᐁᓴᒥ
ᐁᓗᑕ ᐱᒥ ᐧᐊᕙ.

2. ᕖᐅᕝᕙᒥ ᒐ ᔭᐧᐅᓂ
ᑕ ᕖᒃ ᒃᑕᓂ ᐁᕙ
ᓗᓯ ᒃᑭᕙ ᒃᓯ ᑕ
ᕖᓇᔪ ᕿᑭᐃᓇᓇ.

3. ᓗᓯX ᕖᒃ ᔭᒃᑎᓂ
ᒥᑭ ᓗ ᒥᑦᓄ ᐅᕙ
ᐅᒃᓱ ᒥᑭ ᐅᑎᒥ
ᕖᑕᓗᒃ ᕿᒃᑎᒥ ᕗ.

4. ᒥᐅᓴᓇ ᒃᕕᓄ ᔭᐧᐅᓂ
ᑯᑑᒃ ᕖᒃ ᕗᔪ ᓯ
ᑕᑕᓗᒃ ᒃᓯ ᒐᒃ
ᐃᓱᓚᓯ ᕖᖁᒃᒥ.

**Praise.**

ᑭᓄ 40 ᕕᐅᒃᑭᑭ 7's.

1. ᕖᑕ ᒃᕕᓄ ᒥᒥᒃᓯ
ᒃᑭᕙ ᑭᑎᓗᓇ ᕗ
ᕖᔭᕕᔪ ᑎᓄᑦ ᒃ
ᒃᕙ ᕖᕕᓚ ᔪᑭ.

2. ᒃᕿᓯ ᒃᓯ ᒐᒃ
ᒃᒃᒥᑦᓄ ᐅᓗ ᓯ
ᒥᓄ ᕖᖁᒃᒥ ᐅᒃ
ᒡᕙ ᐅᓇ ᐧᐅᒃᓯ ᔪᑭ.

3. ᒃᔭᕕᔪ ᒃᓯ ᑕ
ᒃᕿᒃᒃᑭ ᐧᐊᕙ
ᒃᑕᑕᓗᒃ ᒐᒃ
ᐃᓱᓚᓯ ᕖᕿᐅᓂᒥ.

4. ᐅ ᑎᐅᓴᓐ ᐅᑐᓯᐊ
ᑭ ᑎᑕ ᐊᓈᐃᑐ
ᑐᑎ ᐅᑦᑎᑎ ᑎᑐ
ᑭ ᐅᓱᑎ ᐊᑕᑎᑎ.

### Praise.

ᑭᓗ ᓇᐅᑎᑭ ᐅᓗᑦᑕᑎ 6.7's.

1. ᑎᐅᓴᓐ ᓴᕐᓇ ᑭᓗᑕ
ᑎᑎᓗᑎ ᐅᑐ ᐅᑎᓗ
ᑎᓴᓯ ᓈᑐᑎᓱᑎ
ᐅᑦᑎᑎ ᐃ ᓈᕐᑎᓱᑎ
ᓅᓯ ᓈᑐᑎᐅᑕ
ᓈᑲ ᓯᑕᑎᕐ ᑎ ᑕ.

2. ᑎᐅᓴᓐ ᓴᕐᓇ ᑭᓗᑕ
ᓈᓴᓇᓇ ᐅᑎᓗᕐ
ᑎᑕᑕᓅᑎ ᑎᓯ
ᓈᓐᓇ ᓗᓇᑕ
ᓇᑕᑎᓇ ᑎᓯ ᐃᑐ
ᓈᓐᓇ ᓗᓇ ᑎᑎᑐ+.

3. ᑎᐅᓴᓐ ᓴᕐᓇ ᑭᓗᑕ
ᑭ ᑎᑕ ᐊᓈᐃᑐ
ᑎᑎᓗᑎ·ᐃ ᐃᕈ ᑐ
ᕐᑭᕐᕐ ᓈᑕᑎᑎ
ᓈᕐᓇ ᑭᐃᑐ ᐅᑲ
ᓈᑕᑎᓯ ᑎᓯ ᐊᓈᐃᑐ.

### Praise.

ᑭᓗ 4¹ᓇᐅᑎᑭ ᑭᕐᓇ S.M.

1. ᓈᑕᑎ ᓗᓗ ᑕ·ᐅᑎᓗ
ᓈᑲ ᐸᑎᓯ ᑕ
ᑭᑐᓱᓯ < ·ᐅᑎᓗ ᐅᑲ
ᓈᐃᑎ ᐊᓗᑦᓯ ᑕ.

2. ᑎᓯ ᐅᑎ ᐅᑐ
ᐅᓱᑎ ᐅᑎᓗ ᑑᐸ
ᓈᑲ < ᓱᑐ ᑐ·ᐅᓯ
ᓱᑐ ᑐ·ᐅᑐ ᑑ.

3. ᑎᑭ ᓈᓗ ᑐᑎᓯ
ᐅᐊᓱᕐᕐᓇ ᐅᑐ
ᓈᐃᑎ ᑐᓯ ᐊᑭ ᕐ
ᐅᓱᑎ ᑎᑕ ᕐ ᑑ.

4. ᓈᑕᑎ ᑭᓇᓗ ᐅᑎ
ᓈᕐᓇᑎ ·ᐊᑎ ᑑ
ᑭᑐᓱᓯ < ·ᐅᑎᓗ ᐅᑲ
ᑑᐅ ᐃᓗᓯᓯ ᑑ.

### Praise.

ᑭᓗ 4³ ᑭᐅᑎᑭ ᕐᑎ C.M.

1. ᓗᕐ ᑎᐅᕐᓇ ᑎᓇᑭ ᐅᓗᓗ
ᓯᑲ ᑑᐸ ᑎᑐ
ᑎᐅᓴᓐ ᓗᓗ ·ᐅᓇᑎᓗ ·ᐊᑎ
ᓯᑎ, ᓴᑐ ᕐ ᑑ.

2. ᓴᒡᒐᒃ ᑎ ᐅᑯᑑᓯ
ᑭᓗ ᐅᒐᒃ ᑕ
ᓴᓇᒐ ᐯᕐᓂ ᑕᔭᓕ
ᐆᐯᒐᒃ ᐆᑲ.

3. ᓗᑕ ᐯᔭᕐᑕ ᐅᒐᒃ
ᓗᐅᓯ ᑭᒐ ᐊᑎ
ᑕᓯ ᐆᑎᑎ ᐃᒃ ᑕ
ᓗᕐᓂ ᑕᑎ ᐊᑎ.

4. ᐯᓇᑕᑎᐅᑕ ᑎᒐ
ᐅᑯᑑᔭ ᐊᑎ
ᐯᒥᑎᐅᐃ ᒃᓯ ᐅᔨ
ᐆᐱᑎᐅ ᑕᓂᑎ.

## Praise.

44

ᑭᓂ ᕿᐅᒃᒃᑭ ᕿᓂᑎ 10, 11.

1. ᓗᑲ ᑲᐅᓕᑎ ᑎᐅᓕᑐ ᐅᑎ
ᐃᓱᑯᓯ ᐯᕐᓂ ᑕᐅᒥᓂ
ᐊᑎ
ᐅᒐᓯ ᐅᒐᒃ ᐯᕐᑕ-
ᑎᔭ ᒐ
ᐅᔨᑲ ᑭᕐᕐᓂ ᑎ ᑕᐅ-
ᒥᓂ ᐊᑎ.

2. ᓗᑲ ᑲᐅᓕᑎ ᓗᕐᓂᑎ ᐊᑎ
ᐅᒐᑐ ᑎᑕ ᐊᓗᔨᑯ ᐆᒃ
ᐅᔨᑕ ᑎᐅᕐᓂ ᑕᑎᑕ
ᐅᕐᓂ
ᐯᑲᐅᒃᑕ ᐊᑎ ᓱᑐ
ᑎᕐᓂ ᐆᒃ.

3. ᓗᑲ ᑲᐅᓕᑎ ᔨᓯᐯ ᐅᑎ
ᐊᑕᑐᑭᕐᓂ ᓗᐅᓯᐅᑎ ᐆᒃ
ᐅᔨᑕ ᐅᒐᓯᔭ ᐯᕐᓂ
ᑕᐆᐅᒥᓂ
ᐅᑎᑎ ᓗᕐᓂᑎ ᐅᑯᑕ-
ᑑᑎ ᐆᒃ.

4. ᑎᐅᓕᑐ ᓗᕐᑕ < ᓱᑐᓗᑎ
ᐯᔭᓯ < ᑎ ᐅᑯᓗᑎ ᐆᒃ
ᑕᑕᔨᒃᑐ ᒃᓯ ᐅᓗᕐᓂᑎ
ᐅᑎ
ᑎᐅᓕᑐ ᐯᕿᑎ < ᔭ-
ᐆᓕᑎ ᐆᒃ.

45. **Praise.**

ᑭᓂ ᕿᐅᒃᒃᑭ ᓯᓯᑯ 8.7.4.

1. ᑎᐅᓕᑐ < ᓱᑐ ᓗᑎ
ᔨᓯ ᐯᔭᓯ < ᐆᒃ
ᑕᑕᔨᒃᑐ ᒃᓯ < ᑎ
ᑕᑎ ᑯᐆᒃ ᐅᓂᑦᑯᑎ ᔨ
ᓱᑐ ᓗᕐᓂ
ᑎ ᐊᒃᒃᑕᑎ ᐃᒃ ᐅᕐᓂ.

2. ᓄᓇ ᓈᒐᕐᑎᐅᑦ ᑎ
ᐸ ᓱᒐ ᐅᓚᓈᒋ
ᐅᑎᕐᑎ ᓈᐅᑦᑎᕐᑎ ᑦᓚ
ᓈᒃᑲ ᑭᐅᕐᑎᑎ ᑎ
ᐅᑎᕐᑎ ᐸ, ᓱᒐ ᓈᒃᑎ
ᑎ ᐊᑐᕐᑕ ᐃᑐ ᐅᕙᓗ.

3. ᔭᕋ ᐅᒃᑲ ᑲᐅᓕᑎ ᐧᐃ
ᐯᒃᑲ ᓱᒐ ᑕᓈᒋ
ᑎᐅᒃᑲ ᑲᐅᓕᑎ ᐅᑎ
ᑎ ᐯᒐ ᐅᓚᓈᒋ
ᓱᒐ ᓈᒋ
ᑎ ᐊᑐᕐᑕ ᐃᑐ ᐅᕙᓗ.

4. ᓄᓇ ᐯᒃᑲ ᓱᒐ ᓈᒃᑎ
ᔭᕋᐅᑐᑐ ᐊᑕᑎ
ᐅᑐᓕᓇ ᑎᐅᕋ ᑭᐅᑐ
ᐸ ᓱᒐ ᐅᓚᓈᒃᑎ
ᓱᒐ ᓈᒃᑎ
ᑎ ᐊᑐᕐᑕ ᐃᑐ ᐅᕙᓗ.

## HYMNS AFTER SERVICE.

46. ᑭᓗ ᕿᐅᑐᕐᑭ ᐅᓕᕋᑕ L.M.

1. ᓈᒍᒃ ᓈᒃᑲ ᓱᒐᓈᒋ
ᑲᓕᑎᑎ ᑐᕙᓗ ᔭᐃᓕᕿ
ᑑᐅᐅ ᓈᔭᕿᔪᑦ ᑎᓗᑦᑐ
ᓈᒍᒃᑐ ᕋᑐᓕᑎ ᐧᐃ.

2. ᓄᓇ ᓈᒃᑲ ᓱᒐᓈᒋ
ᑲᓕᑎᑎ ᑐᕙᓗ ᔭᐃᓕᕿ
ᑎᑎ ᐅᒃᑲ ᑐᐅᑎᓕᑭᒻ
ᐅᑦᑎᑎ ᐊ ᓈᕋᐅᓕᑎ.

3. ᐃᓗᑎ ᑐᓇ ᓈᒐᑐᑐᑎ
ᐅᑎ ᑐᓇ ᐅᕿᐃᓕᑎ
ᑑᔪ ᐅᓕᑎ ᓚᑕ ᐧᐊᑎ
ᓈᒐᑐᑎ ᐃᑐ ᑎᑐ.

4. ᑎᐅᓕᓐ ᐧᐃ ᐯᔭᓇ ᐧᐃ
ᑕᑕᓇᑐ ᑐᓇ ᒃᑲ ᐧᐃ
ᐅᑐᓕᓇ ᒃᑲ ᓱᒐᑎᕐᑐ
ᑑᐅᐅ ᐃᓪᓚᓇ ᐧᐃ, ᐅᕐᑐ.

47. **How Sweet, &c.**

ᑭᓗ ᕿᐅᑐᕐᑭ ᑕᔭᑕ C.M.

1. ᓄᓇ ᐱᓇ ᓱᒐ ᐅᑎ
ᑐᑐ ᐆᑐᑉ ᒃᑲ
ᐯᓐᔪᑦ ᑕ ᐱᑎᐅ ᓇ
ᐊᓇᓚ ᐧᐊᑎ ᑕ.

2. ᑐᑐ ᐱᑎ ᑕ ᐅᔭ ᑐ
ᐸ ᑐᓇ ᐅᑎ ᐧᐃ
ᑐᑐ ᑕᓇ ᐸᐅᕐᑐ
ᐸ ᒡᑐᒍᓗ ᐅᑎ ᐧᐃ.

3. ᐱᓯ ᓯᓴ ᑐᓯ ᐅᑎ
ᑕᕝᕕ ᒋᓐ ᐅᒃ
ᕿᓯ ᐅᑐᓱᓪ ᒐᒥᓂᕐᓗ
ᐯᒐᑐ ᕕᓂᒥ ᓐ.

4. ᓐᓯ ᓴ ᒃᐅᓗ ᒥᒋ
ᓴ ᐳᐯᒡ ᔭᓗᑎ ᐧᐃ
ᓴᑯᑐ ᐧᐃ, ᓴᕿᓂᒧ ᐧᐃ
ᓴᔭᑎᓴ ᑎᓗᓕ.

5. ᕐᓴ ᐅᓗᑎ ᑐᒃᐅᕐᑎ
ᓴᑲᓴ ᕐᓴ ᕿ
ᑯᐃᒃ ᑐᒃᒥᓂᕿ ᒥᑐ
ᐊᒋ ᕿᓂᒧ ·ᐊᑎ.

6. ᐅᓴᒻ ᐅᑐᓗ ᒥᒧ ᓲᒐ
ᐅᑯᑑᓯ ·ᐊᑎ
ᓐᓯ ᓴᒋᐅ ᒻᑲᒥᕿ
ᓴᕿᓐᑐ ᐃᓗᐧᐃ.

## 4* Nearer to Thee.

ᑭᓗ ᑎᐅᑐᒧ ᒧᕿᔭᕿ 6.4.

1. ᓴ ᒥᐅᓗᑲ ᑐᑐᓗ
ᒥᓗᐅᐅ ᑐ
ᐊᒡᓚ ᕿᓯ ᐊᓂᑎ
ᑯᐃᒃ ᓈᓂᒋ
ᑎᑎ ᓴᓐᒥ ᓯ
ᓴ ᒥᐊᓗᑲ ᑐᑐᓗ
ᒥᓗᐅᐅ ᑐ.

2. ᑲᑐᓴ ᓚᓂᑎ ᓐ
ᓴ ᒧᐃᐊ
ᓴ ᐅᑐᕝ ᐃᑐ
ᕝᕕ ᒋᑎ
ᒧᕿᑎ ᕿ ᑑᓯ
ᓴ ᒥᐅᓗᑲ ᑐᑐᓗ
ᒥᓗᐅᐅ ᑐ.

3. ᐅᓴᒻ ᓴᕐᑑᐅ
ᔭᕿ ᐅᑐᓗ
ᓴᑲ ᐊᑐᑎ ᑐ
ᒪᓯ ᓈᓂᒋ
ᐅᓐ ᒐᑐ ᑑᓯ
ᓴᒥᐅᓗᑲ ᑐᑐᓗ
ᒥᓗᐅᐅ ᑐ.

4. ᒥᒋᑐᓂᕿ ᒥᑐ
ᑐᑐᓗ ·ᐅᓂᒃᑎᓗ
ᓴᑭᑐᓂᑲ ᒐᑐ
ᒥᒧ ᐊᓂᒧ
ᕿᓯ ᕐᓴ ᒐᑐ
ᓴ ᒥᐅᓗᑲ ᑐᑐᓗ
ᒥᓗᐅᐅ ᑐ.

5. ᓴᒋᐅ ᒐᒥᕐᓇ
ᒥᑦᓱᑕ ᑐ
ᔭ ᕐᓗ ᓴᓄᒥᓗᒍ
ᕿᒃᒥᓱᕆ ᑐ
ᑎ ᓴᓯᒥ ᐸᐃᑎ
ᓴ ᒥᐅᓚᒃ ᕿᕐᓗ
ᒥᓘᐅᐅ ᑐ.

**The Saviour Comes.**

4ᕐ

ᑭᓗ ᑎᐅᕿᑏ ᐅᓗᑦᓱᔭᕆ S.M.

1. ᓯᓗ ᓄᒃᑲᐅᓗᒍ
ᐃᒐ ᒥᕝ ᐸᐃᑎ
ᐯᒥᑎᓐᐃ ᐯᓗ ᑕᑭᑏ
ᐊᑕᓯᓱ ᐸᐃᑎ.

2. ᐯ ᐊᒥᕐᓗ ᕿᓗ
ᐅᓱᐅᒃᑯ ᐸᐃᑎ
ᐯᓐᓗᐅᕐᕿ ᑎᐅᑐᓗ
ᒥᕿ ᑭᑕ ᐅᕐᓗ.

3. ᐱᓗ ᒐ ᔭᐅᓗᑎ
ᖁᒥ ᑕᐅᕿᓗᑐ
ᓯᓗ ᐯᒥᑎᓐᐃ ᐃᑭ
ᑕᑐᐅᑐ ᐸᐃᑎ.

4. ᓯᓗ ᕿᒐᐊᑏ
ᐊᓄᓯᓱ ᒥᑐ
ᒥᑏ ᐅᒐᑕᓱᐅᑕ
ᓄᑯᕿᒥ ᒥᑐ.

5. ᓯᓗ ᐅᓗᑎ ᑭᑕ
ᐊᓄᓯᓱ ᒥᑐ
ᕿᕐᓗ ᐊᐅᑎ ᐸᐃᑎ
ᕿᒃᒥᓗᕆ ᐅᕐᓗ.

6. ᓯᓗ ᓄᒋᐅ ᖁᒥᕐᓇ
ᓄᕐᓗ ᓄᒥᕐᓗᒍ ᑐ
ᑏᕐᓗ ᕿᓗ ᒥᒥᕐᓇ
ᒥᑏ ᑭᑕ ᐸᐃᑎ.

**Jesus, my Lord.**

5ᕐ.

ᑭᓗ ᓗᓗᓱ ᐅᕿᑏ 11's.

1. ᓯᓗᓴᐅᐅᓗᒍ ᕿᑐᒥᕆᓗ
ᓴᑐᒥᐅᕆᕆᓴᕐᕿᓗᑎ ᐅ
ᓴ ᒃᑲᐅᓗᒍ ᕿᓗ, ᑏ ᐅᓐᑎᓗ
ᑑᐅ
ᓯᓗ ᐅᓯ ᑐᑐ ᕿᓗ ᕿᑎ
ᕆ.

2. ᓱᓯ ᓴ ᑲᐅᓗ ᑐᑎᒥᓕ
ᐧᐊᑎ
ᓴᑎ ᓯᓚᑐᖅ ᓕ ᕿᓄ
ᑲᓗᐱᓴᓴ ᕿ
ᑐᑎᒥᓕ ᐧᐊᑎ ᓴᕿᑐᓗᒥ
ᐅᓕ
ᒥᒥ ᐅᓱ ᑐᑎ ᑐᓯ ᑐᑎ
ᓕ.

3. ᓱᓯ ᓴ ᑲᐅᓗ ᑐᑎᒥᓕ ᓯ
ᓴᕿᓐᑏ ᐅᓂᖅ ᐋ, ᓴᒋᐅ
ᓕ ᐋ
ᑐᓂᖅ ᐧᐅᓐᖅ ᐧᐊᑎ, ᑏ
ᐅᓚᑑᓯ ᐋ
ᒥᒥ ᐅᓱ ᑐᑎ ᑐᓯ ᑐᑎ
ᓕ.

4. ᑐᒥᖅᑎ ᐯᖅᒥ ᐯᑏ-
ᑐᓗᖅ ᑐ
ᑐᖅᑎᐧᐃ ᑐᓂᖅ ᐯᑏ-
ᑐᓗᖅ ᐋ
ᑏᑯ ᑕᓱᐅ ᓕ ᐅᓚᑑᓯ
ᐧᐊᑎ
ᒥᒥ ᐅᓱ ᑐᑎ ᑐᓯ ᑐᑎ
ᓕ.

**Praise.**

ᑭᖅ ᕿᓗ.ᐅᓗᕿᓕ ᐅᑐᑏ
ᐅᓗᓕᓕᑎ 6.4.

1. ᓱᓯ ᓈᑲᐅᓗ
ᑐᓯ ᐅᑎ
ᐯᓂᖅ ᐆᒥᖅ ᒥᑐ
ᑐᓗᖅ ᐧᐊᑎ
ᐅᒥ ᑐᓯ ᑎᑐ
ᔭᕿ ᐅᖅ ᔭᓗ
ᐯᔭᕿᓴ ᑐᓯ
ᑑᓗᖅ ᐧᐊᑎ.

2. ᓱᓯ ᒥᕈ ᐧᐊᑎ
ᐯᐅᑎᓗᒥ
ᐃᑎ ᒥᕈ ᐧᐊᑎ
ᐯᐅᑎᓗᒥ
ᖅᑐᒥ ᑕᐅᑐᓗᑑ
ᒥᕈ ᐅᑎᓈᑏᓕ
ᐅᓗᑎ ᓈᑐᖅᓴ ᓕ
ᐯᐅᐧᐅᓗᒥ.

3. ᒥᐅᕿ ᑎᑕ ᓂᖅ
ᐯᑲᐅᑉᑐ
ᓈᑲ ᐯᕿ ᐅᑎ
ᐯᑲᐅᑉᑐ

ᐱᒋ ᕿᓯ ᒉᓯ
ᐃᓱᓯᓯ ᕿᐅᓗᒋ
ᓈᐃᒋ ᒐᓗᒃᓗ ᑕ
ᐯᒃᐅᒍ.

4. ᓱᓯ ᒉᓯ ᐯᓐᓂ
ᑕᔭᐅᓗᑎ
ᑕᓯ ᐅᒐᓈᑦ
ᑕᔭᐅᓗᒍ
ᐅᒋᒋᒋ ᐅᐊ ᐅ
ᓈᐊᓯᒋᐅ ᐅ

ᑎᑎ ᐅᒐ ᐯᓐᓂ
ᑕᔭᐅᓗᑎ.

5. ᑑᐅ ᐊᓐᓯ ᐯᓐᓂ
ᒪᓯ ᓈᑎᓂ
ᓈᒃ ᓱᓯᒉᑎᒥ ᒋ
ᒪᓯ ᓈᑎᓂ
ᑑᐅ ᓈᑲᔪᓂ ᑕ
ᐯᓐᓂ ᐅᒥᓂ ᐊᑎ
ᓈᑕᔭᒉᑎ ᑕ ᐅ
ᒪᓯ ᓈᑎᓂ.

# HYMNS FOR CHURCH SEASONS.

---

52 **Advent.**

ᑭᓗᐅᓴᕐᑕᒃ ᐅᑎᑯ ᑯᕐᓇ L.M.

1. ᒐᐃᑎ ᑯᐅᓐᓭ·ᐊᑎ
ᓈᒃᑲ ᑲᐅᓴᕐ ᑑᐊᑎ
ᐃᑎ ᓈᑎᑲ ᒥᒥᑎ+
ᓈᒃᑯᐸᒃ ᐅᑯᑑᑎ.

2. ᐃᑎ ᓱᓴ ᒡᓭ ᒥᒥᑎ+
ᑎᕐᓴ ᒃ ᓈᐅᑎᓴᒍᓗ
ᓈᒃ ᐹᐊᑎ ᐊᑎᑎ
ᒃᓴ ᐢᑎᒥ ᐅᒋᓴᑯ ᒥ.

3. ᒍᕐ ᒃᒥᒥ ᐆᕐᓗ ᓴ
ᑯᒋ ᒐᑦᑎ ᓇᒥᕐᓗ ᑑ
ᐸᑕᑎ ᐅᓇᒋᑎ ᓴ
ᓱᓴ ᐯᒃᒥᓴᒃ ᐅᒃ.

4. ᐃᑎ ᓱᓴ ᒡᓭ ᒥᒥᑎ+
ᒥᓇ ᒋᑕ ᐊᓇᐆᑎ
ᑎᑎ ᑎᒃ ᐧᐹᑕᑎᒍ
ᑎ ᑕᒋᓇ ᐊᑕᑎᑎ.

53 **Advent.**

ᑭᓗᐅᓴᕐᑕᒃ ᐅᑎᑯ ᑕᒋ C.M.

1. ᑕᓱᐅ ᑎᓴ ᑕᑑᕐᓗ
ᓈᐃᒥᐅ ᐊᑎ
ᓱᓴX ᓈᒃᑲ ᒃᐅᓴᕐ
ᒥᐅᕐᑯ ᒥᓭᐆ.

2. ᐯᒋᑎᒥ ᑑ ᐅᒥᑎ ᑑ
ᐆᐅᒍᒍ ᐃᑎ ᑑ
ᐅᓱ ᓭᓴ ᓈᕐᓴᒥ ᒃ
ᒥᐅᕐᑯ ᑯᐃᔭ.

3. ᓈᒃᑯᐸ ᐆᐯᕐᓴᒥ ᒃ
ᑎ ᑎᑎ ᐅᑎᓴᐸ
ᐅᐯᑕᓱᑎ ᕐᓴᒥ ᒃ
ᒥᐅᕐᑯ ᑯᐃᔭ.

4. ᐅ ᓱᓴ ᓈᒃᑲ ᒃᐅᓴᕐ
ᒥᓇ ᓴᑎ ᒥᕐᓗ
ᓈᒃᑯᐸ ᐱᒥᐅ ᐊᑎ
ᓈᒃᑲ ᒥᒥᑎ+ ᑎ.

## Christmas.

54

ᑭᓗᐊᕐᑕᒃ ᐅᑎᑦᑎ ᑲᓗᑎ P.M.

1. ᐅᑎᓱ ᑎᐅᑎ
ᓈᑲᐊ ᑎᐊ ᑕ
ᐯᒡᑎᔭᑦ ᐊᐅᓚ ᑐᓗ ᑎ-
ᐅᑎᓱ
ᐯᒃᓈᑦᑕ ᒃ
ᔭᕐᒃ ᒃᐅᓱᑎ
ᐋᓚᓇ ᐯᑐᓗ ᐅᒥᓗ ᑕ
ᐋᓚᓇ ᐯᑐᓗ ᐅᒥᓗ ᑕ
ᐋᓚᓇ ᐯᑐᓗ ᐅᒥᓗ ᑕ
ᓗᓱX.

2. ᑎᐅᓱᑲ ᐅᓱᑲ ᓯ
ᑲᑭ ᒃ ᒃᐅᓱᑎ
ᐅᑎᑎᕐᒃ ᒪᒡᐃ ᐯᑲ
ᐊᓱᑎ
ᑎᐅᓱᑲ ᓗ ᐯᒋ
ᐊᓱᑎ ᑎ ᐊᓱᑲ
ᐋᓚᓇ ᐯᑐᓗ ᐅᒥᓗ ᑕ
ᐋᓚᓇ ᐯᑐᓗ ᐅᒥᓗ ᑕ
ᐋᓚᓇ ᐯᑐᓗ ᐅᒥᓗ ᑕ
ᓗᓱX.

3. ᔭᕐᐅᑎᑦᑎ ᐆᒃ
ᓈᐅᓱ ᐯᒃ ᐆᒥᓗ
ᐅᑎᓱ ᐊᑕᑦᑎ ᐯᒃ
ᐅᒥᓗ
ᑎᐅᓱᑲ ᑎᒋ
ᐸ ᓱᑦᑎᓈᑎᓗ
ᐋᓚᓇ ᐯᑐᓗ ᐅᒥᓗ ᑕ
ᐋᓚᓇ ᐯᑐᓗ ᐅᒥᓗ ᑕ
ᐋᓚᓇ ᐯᑐᓗ ᐅᒥᓗ ᑕ
ᓗᓱX.

4. ᓈᒃᑲ ᒃᐅᓱᑎ
ᑑᐅ ᒻᑲᑎᕐᒃᐅ
ᐅᑭᐊ ᑕ ᓱᑦᑎ ᑎᓗ
ᐊᓚᑎ
ᐅᒋ ᐯᔭᓱ
ᑎᐅᕐᒃ ᑭᑕᐅ
ᐋᓚᓇ ᐯᑐᓗ ᐅᒥᓗ ᑕ
ᐋᓚᓇ ᐯᑐᓗ ᐅᒥᓗ ᑕ
ᐋᓚᓇ ᐯᑐᓗ ᐅᒥᓗ ᑕ
ᓗᓱX.

## Christmas.

55.

ᑭᓗᐅᕝᕕᑕᐅᑎᒪᓱᓱᑯ P.M.

1. ᔭᕋᐅᑎᑎ ᑕᒥᓗ
ᓱᓱ < ᓲᑐᒥᕐᓗ
ᒥᐅᕋ ᑎᑎ ᕋᐸ
ᒥᐅᕝᓘ ᐱᒥᐅ ᕑ
ᐅᑎᕝᓯ ᑯᕕᒥ ᐧᐧ
ᐅᓗᑎᕝᑲ ᓈᐃᒥᐅ
ᐯᑦᑎᔭᑦ ᐸᐅᑯ ᐸ
ᓱᓱ ᓈᑲ ᐊᕝᑏᐅ
ᑑᕐᓗ ᔭᑎᑎ ᑕᒥᓗ
ᓱᓱ < ᓲᑐᓈᕐᓗ.

2. ᐅᑎᕝᓯ ᔭ ᑎᐅᑎ
ᓱᓱ < ᓲᑐ ᓈᕐᓗ
ᒥᐅᕋ ᕐᓗ ᑎᐃᔭ
ᒪᓐᐃ ᐯᓘ ᐊᕝᑏᐅ
ᑎᑎ ᔭᓗᑎ ᕿᑎ ᒥ
ᑯᑲ ᒥᐅᕝᓘ ᐅᑎ
ᒥᕋ ᑎᑎ ᑎᑎ ᕋᕝ
ᓱᓱ ᓈ ᐃᒪᓈᐅᕝ
ᑑᕐᓗ ᔭᑎᑎ ᑕᒥᓗ
ᓱᓱ < ᓲᑐᓈᕐᓗ.

3. ᐅ ᔭᕋ ᑲ ᑲᐅᕝᕐ
ᓈᑲ ᖁᒥ ᑕᑎᕕ
ᑎᑐᑎ ᐅᓱ ᑭᑕ
ᑎᕕᓗ ·ᐅᒥᓗ ᑐᒥᕐᓗ
ᔭᕋ ᐅᓘ ᑎᒥᔭ
ᑎᑎ ᕋᑎᕝᒥ ᐅᑲ
ᒥᐅᕋ ᑭᑎ ᐅᑲ
ᑎ ᑭᑕ ᐊᑎᐅᑎ
ᑑᕐᓗ ᔭᑎᑎ ᑕᒥᓗ
ᓱᓱ < ᓲᑐᒥᕐᓗ.

## Christmas.

56

ᑭᓗ

ᐅᕝᕕᑕᐅᑎᑎ ᐅᕝᕕᑕ C.M.

1. ᐅᒥ ᑎᓱ ᓈᒥ ᓈᑲ
ᓱᓱ ᒥᕕᓗ ᒥᕐ
ᒐ ᐅᓘ ᑎᑎ ᖁᒥᕋ
ᓱᓱX ᐊᕝᕐ ᒥ.

2. <ᓚᐅᕐᒥ ᐅᕋᕝᒥ
ᒥᕋ ᑕᑎᕝᒋ ᒥ
ᑲᕐᕋ ᔭᕋᐅᑎᑎ
ᐅᔪᑦ ᑎᐃᔭ ᒥ.

3. ᐊᑭᒥᓗ ᐆᐸᒪ ᑎᓐᑎ
ᑎᑐ ᑕᑐᓱᑎᓵ ᑎ
ᓴᕋᐅᑎᑐ ᐆᐯᕐᓗᓐ
ᑉᐅᓱᑎᓵ ᓴᒪ ᐊᑎ.

4. ᐅᑎ ᑐᓱ ᓈᐅᓴᓯ
ᐅᑎᓱ ᐆᐸ ᓗᐆ
ᑎᐱᑦ ᑯᑎ ᓱᓯ ᐅᑯ
ᓱᓯᐯ ᐊᓱᑎᐆ.

5. ᑎᑎ ᑎᑎ ᐅᓱᑎ ᑎᓴ
ᐅᑯᑑᓱᓴ ᑉᐊᑎ
ᓱᓯ ᐅᑎᑎ ᖁᐅᕋ
ᐯᒃᓈᓱᒋ ᑉᐊᑎ.

6. ᐅᑯ ᖁᑯ ᓴᕋᐅᑎᑐ
ᐯᓱ ᑕᑎᓗ ᑕᑭ ᓗᐆ
ᐅᑎᓱ ᓴᕋ ᑏᐆᐅᑎ
ᑎᐅᓱᑕ ᕐᓗ ᐆᑎᓗ.

7. ᑎᐅᕋ ᑎᑐ ᐅᑎᓱ
ᕋᐸ ᐅᓗᑎ ᑎᑎ
ᐅᖃᐆᐅ ᓴᕋᐅᑎᑐ ᑎ
ᓴᕋ ᑕᐃᓗᑎᓱ ᑎ.

8. ᑎᐅᕋ ᑎᑐ ᐅᑎᓱ
ᓱᓯ ᐯᒃᐆᐅᕐᑕ
ᐯᑦᓈᑦᑕ ᓗᐆ ᑎᑎ
ᐯᓱ ᑕᑉᐅᒪ ᑉᐊᑎ.

## Epiphany.

5ᖅ ᑭᓗ

ᐅᓱᕋᑕ ᐅᑐᒪ ᑕᓴᑕ L.M.

1. ᕐᑐᕋ ᓴᕐᓗᓐ ᐅᓈᑎ!
ᕋᓗᓐ ᖁᑯ ᐸᑕᑦᑎ ᑎᓐᑎ
ᑯᐆᑐ ᖁᑎᑎ ᐯᑦᑎᑎᓐᕋᓐ
ᐅᓱᐅ ᕋᓗ ᐯᓵᑎᓴᑦ ᐆᓱᐅ.

2. ᑑᕋᓵ ᑑᕋᓵ ᑎᐅᓱᑕ ᕐᓗᓐ
ᐅᑎᓱ ᓱᑦᑎ ᑕᑎᕋᓗᓐ
ᖁᑎᑎ ᓱᐅ ᓱᓯᑦᑎ ᓴᓱᑎ
ᐅᓱᐅ ᕋᓗ ᐯᓵᑎᓴᑦ ᐆᓱᐅ.

3. ᑎᑭᒥ ᐅᑎ ᓱᑕᓴᓵ ᒃᑐ
ᓈᓱᑎᓵ ᓴᒪ ᐅᑯᓴᓱᑎ
ᓱᓯ ᕐᓗᓐ ᓴᑎᒃᓱ ᑉᐊᑎ
ᐅᓱᐅ ᕋᓗ ᐯᓵᑎᓴᑦ ᐆᓱᐅ

4. ᓱ ᓴᕋ ᕐᓗᓐ ᑎᑎᓴ ᑎ
ᑎᑐ ᐅᓴᑦ ᑏᑎ ᐆᐯᓱ
ᑎᑎ ᑭᓐᑕ ᑉᐅᓗᑎᓐ ᑉᐊᑎ
ᐯᓵᑎᓴᑦ ᕋᓗ ᐆᓵ ᐅᓈᑎ!

## Good Friday.

ᑭᓗ ᐅᓴᕋᓐ ᐅᑎᑯ
ᑯᕋᔭᓐ L.M.

1. ᐅᓐ ᐅᓴᒐᓐ ᑎᓯ ᑐ
ᓐᓱ ᐯᕋ ᓱᓚᑎᕐ ᒥ
ᐅᑐᓱᓗ ᑎᑎ ᒥᒥᕋ
ᓱᓴ ᐅᓇᕕᒥ ᐸᒥᓇᕐᓗ.

2. ᒥᐅᓴᓂ ᒥᒋ ᓴᑯᑎᒥᒥ
ᓐᓱ ᒋᐅ ᑯᐅᓇᒥ ᒃ
ᐅᑐᓱᓗ ᐅᒐ ᓱᒥᐸ
ᐯᒃ ᓲᐊᒥ ᒥᒥᓇᑐ.

3. ᐅᓈᑎ ᐯᕕᑎ ᑐᑐᓇ
ᐯᑎ ᐯᓚ ᐯᕋ ᐅᓂᓂ
ᐆᓗᕐᕕᑎ ᓈᑐᒥᓂᓂ ᒥ
ᐅᓐᓂ ᓈᒃ ᓱᓚᑎᕐ.

4. ᒥ ᐅᑐᓱᓗ ᓴᓂᓂ ᒥᑐ
ᐅᓐ ᐸ ᐢᓚᐃᑐ ᒥᓇᕐᓗ
ᓴᕐᓇᑯ ᓴᓂᓐᑎ ᐧᑦ
ᐯᑐᒥᑐ ᐯᑐᒥᓇᕐᓗ.

## Good Friday.

ᑭᓗ ᐅᓴᕋᓐ ᐅᑎᑯ
ᐅᓗᐢᓚᔭᓐ C.M.

1. ᓴᕋᓴᒥ ᓱᓴ ᓱᓚᑎᕐ
ᐅᓐ ᐅᓴᑎ ᐆᓴ?
ᑐᑎ ᐅᒥᑎ ᓚᓇᕕ ᒃ
ᑭᑐᓂᓂ ᐅᑎ ᐆᓴ?

2. ᓐᓱ ᑲᒥᓗ ᐅᓴᒐᓐ ᕋ
ᓱᓴ ᓱᑐᑐᑭᐆ
ᐅᓐᑑ ᓴ ᒥᓗᑎ ᐃᑐ
ᓐᓱ ᒥᐅᓴᓂ ᓐ.

3. ᑎᑎ ᐧᐯᑯᐆᓇᒥ ᒥᑐ
ᓴ ᐢᑎᒥ ᑐ ᕋᓇᑎ
ᓴᑯᑐ ᑑ ᑐᑐᓇ ᐧᐊᑎ
ᓴᓂᐸᓴ ᐅᔭ ᐆᑦ.

4. ᓚᐆᒃ ᓐᓱ ᓴᑯᑐ ᑑ
ᑐᑯᑎᓴᒥ ᐃᑐ
ᓐᓱ ᓴᓂ ᑐᑐᐅᓇ ᐆᑦ
ᐅᓇᑭᓯᑐᐃᑐ.

### Easter Day.

ᑭᓗ ᓕᔭᓕ ᐅᑎᑯ 7's.

1. ᓗᓱᐟᐊ ᑎ ᑯᑎᑕ
ᐊᑏᑦᔭ
ᐅᒥ ᑎᓱ ᓈᒥᒃ
ᐊᑏᑦᔭ
ᑉᒥᓗᑫ ᓱᑕᑎᑦ ᒥ
ᐊᑏᑦᔭ
ᑯᑦᔭ ᑎ ᑎᑎᑕᐅ
ᐊᑏᑦᔭ.

2. ᓗᓱᐟᐊ ᑎ ᑎᑎᑕ
ᐊᑏᑦᔭ
ᐅᓗᓕ ᓈᐃᒥᐅ
ᐊᑏᑦᔭ
ᓈᒥ ᓈᒃ ᓱᑕᑎᑦ
ᐊᑏᑦᔭ
ᓈᒥ ᓈᒃ ᑯᑎᑕ
ᐊᑏᑦᔭ.

3. ᓗᓱ ᐯᒋᐅ ᒐᑐ
ᐊᑏᑦᔭ
ᐅᑦᑏᒥ ᒃ ᑯᑎᑦᒥ
ᐊᑏᑦᔭ
ᐅᑎᒥ ᐯᑦᐅᑦᑉ ᓕ
ᐊᑏᑦᔭ
ᓈᒥ ᑯᑎᑕ ᐊᑏ
ᐊᑏᑦᔭ.

4. ᓗᓱᐟᐊ ᑎ ᑯᑎᑕ
ᐊᑏᑦᔭ
ᓕ ᐅᒐ ᐅᓱᑦᑎᑦ ᓴᑯ
ᐊᑏᑦᔭ
ᑎ ᑎᑯ ᐯᐅᑦᑉ ᓕ
ᐊᑏᑦᔭ
ᑎ ᐅᑕ ᕿᑕᐅᑎᑦᔭ
ᐊᑏᑦᔭ.

### Easter.

ᑭᓗ ᓕᔭᓕ ᐅᑎᑯ
ᐅᓗᑦᑕᑎ 8.7.4.

1. ᑑᑦᐅ ᓗᓱ ᑯᑎᑕᑦᐅ
ᐯᓕ ᐸ ᐅᒃᓈᑦᓕ
ᓗᓱ ᐅᐸᑦ ᕿᑕ ᐃᑐ
ᒃᑦᑕᒥ ᐅᐃ ᑉᓗᔭ
ᐅᒥ ᑎᓱ
ᓗᓱᐟᐊ ᑯᑎᑕᑦᐅ.

2. ᑑᑦᐅ ᓗᓱ ᑯᑎᑕᑦᐅ
ᐅᑐᓱᐟ ᐯᓐᓗ ᐅᑎᓗ
ᐅᑎᒥ ᓈᑦᑕᑎ ᐊᑏ
ᐯᑦᑏᒥ ᐃ ᓈᕿᓱᒥ ᑉᑉ
ᐅᒥ ᑎᓱ
ᓗᓱᐟᐊ ᑯᑎᑕᑦᐅ.

3. ᑑᑦᑐ ᓱᓕ ᑭᒋᑕᑐ
ᑎ ᖁᒐᓴᐊᒋ ᐃᑐ
ᐃᒡᓚᓕ ᑊᐅᑭ ᑊᐊᑎ ᑉᑦ
ᑰᒥ ᑰᑲ ᔭᓕᑏ ᑲ
ᐅᒥ ᑐᓕ
ᓱᓕX ᑭᒋᑕᑐ.

**Holy Communion.**

ᑭᓗ ᑕᔭᑕ ᐅᑐᑭ ᑭᕝ 7's.

1. ᔭ ᖁᒐᓗ ᓴ ᕿᐅᓕᓱ
ᑰᑲ ᓴᓗᒐ ᑭᓕᐃ
ᐅᓴᑐ ᑰᑕᓱᑐ
ᐅᓕᑎ ᑕᒋᑭ ᑊᐊᑎ
ᓱᓕ ᑎᑎ ᖁᒐᓗ ᓴ
ᐃᒡᓚᓕ ᑰᓴᑎᓗᑎ.

2. ᔭ ᑎᐅᑑ ᓴ ᑊᐅᑕ
ᑰᑲ ᓴᓗᒐ ᑭᓕᐃ
ᐅᓴᑐ ᑰᑕᓱᑐ
ᐅᓕᑎ ᑕᒋᑭ ᑊᐊᑎ
ᓱᓕ ᑎᑎ ᑎᐅᑑ
ᐃᒡᓚᓕ ᑰᓴᑎᒥᑲ+.

3. ᑎᑎ ᑭᓕᐃ ᐅᓴ
ᓱᓕ ᑐᕝᕕᑐᑎᒋ
ᑰᓇᐊ ᑐᓕ ᐊᑐᑎ
ᐅᓴ ᕿᑦᐅᓕᓱ ᑎᑐ
ᐅᓕᑎ ᑭᐃᑐᓕ ᑐᑲ
ᓱᓕ ᑐᓕ ᐊᑭᑦᐅᑐ.

**Holy Communion.**

ᑭᓗ ᑕᔭᑕ ᐅᑐᑭ ᑕᑎ L.M.

1. ᑎᐅᓕᓇ ᑰᑲ ᑲᐅᓕᑦ
ᑐᕝᐃᓕᐊ ᕐᓗ ᑎᑎᓗᑐ
ᑐᓕᕝᑎ ᑐᓕ ᐅᑐᓕᐊ
ᔭᓴ ᑦᐅᒡᐊᓗᑲ ᑎᑐ.

2. ᓱᓕ ᑐᑭᓕᐃ ᑐᓕ
ᑑᑦᐅ ᐅᕝᕕᐃᓕᑎ ᑎᕝᓗ
ᐅᓱᑕ ᑐᕝᕕᑎ ᓴᑐ
ᑰᑕᓱᑐ ᕝᕕᑭᐃᓇᓕ.

3. ᓱᓕ ᑐᓕ ᑰᒡᓚᐃᓚ
ᑰᑕᓱᑐ ᐅᕝᕕᑎᓕ ᑕ
ᑐᕝᕕᑎ ᑉᑦ ᑰᓴᑎᒥᑲ+
ᑐᒋᐊᓕ ᑭᐃᓕᑎ ᐅᑲ.

4. ᓱᓕ ᑰᔭᕝᕕᐊᓕ ᑎᓗᓕ
ᐃᓗᑎ ᑐᓕ ᑰᓴᑎᓕᕝᕕ
ᑎᑎ ᑐᕝᕕᓕᐃ ᐅᑲ
ᑰᓇᐊᓕ ᑐᓕ ᐊᓱᓚᓕ.

### Missions.

ᑭᓗ ᓕᔭᓕ ᐅᑎᑯ ᑭᓗᑎ 6.4.

1. ᐁ ᒥᐅᓴᓐ ᒥᒋ
ᑎᔭᑭᔪ ᒐᑎ
ᒥ ᒋᓴᓐ ᒥ
ᓈᔭᑭᔪ ᑎᓗᒍ
ᒥᐅᕐᑯ ᐅᑎᓯᔪ
ᑎᑎ ᑎᑕᒃᓗᑭ
ᐊᑕᑎᒍ.

2. ᐁ ᓈᒃᑲ ᒃᐅᓴᑯ
ᑎᑭᒍ ᒐᑎ ᔨ
ᒥ ᒃ ᐃᓴᒥ
ᑎᑎ ᑎᑎ ᑕᓗᒍ
ᑕᑯᒍᑦ ᐃᑎ ᐄ
ᐅᑎᓯᔪ ᑯ ᓱᒐ
ᐊᑕᑎᒍ.

3. ᓕᓕᔨᑎ ᑎᓯ
ᒥᐅᓴᓐ ᒃ ᑎᑕ
ᐊᓈᐅᑎ
ᑎᑎ ᐅᑎ ᑎᓯ
ᑕᔨᑦᓴ ᐃᑎ ᑎ
ᑎᕐᑕᐅᑎᓯᔭ
ᐊᑕᑎᒍ.

### Missions.

ᑭᓗ ᓕᔭᓕ ᐅᑎᑯ ᓯᓯᔪ L.M.

1. ᔨᓯ ᑎᓯ ᓈᒃᑭᑎᒥ
ᕐᑕᐅᑎᓯᔭ ᐃᑎ ᑎ
ᑎᔭᑭᔪ ᕐᓯ ᑎᓯ
ᔪᑕᑎᓴᓐ ᐊᑕᑎᒍ.

2. ᑎᑎ ᐅᑎᓯᔪ ᒥᐅᕐᑯ
ᑎᕐᑕᐅᑎᓯᔭ ᐃᑎ
ᔭᓐᑭ ᐆᐅᕐᓗᓐ ᔪᑭᔪ
ᐆᐅᑕᐅᑎᓯᑕᓐ ᐅᒃ.

3. ᒥᐅᓴᓐ ᑎᑎ ᐅᑯᔪ
ᑭ ᑎᓈᑕᑕ ᐊᑕᑎᒍ
ᐃᓗᑎ ᑎᓯ ᐅᒐᒥᓐᑭ
ᑭ ᑕᑎᑭ ᑕᔨᔪ ᒃ.

# PRAYERS.

## ᓴᑦᐃ ᐯᔭᑦᑦ.

ᐅ ᒥᐅᓗᒃ ᓴᕝ, ᓕᓕᔨᒃ ᒃᓱ ᓴᒥᓗᑦ ᒃᓱ ᐊᓱᒃ ᐅᑲ, ᒃᔭᓱ ᓚᓱᒃ ᔨᓱX ᐯᐅᓗᒍ ᓕ. ᐅᒥᓗ.

ᐅ ᒥᐅᓗᒃ ᐸᒋᑎᐸ ᓴᔭᑦᑦ ᐅᑎᓗᒥᓗ, ᓴᐅᒃᑎᒥ ᓴᑲ ᐊᐃᓗᒐᓗ, ᒃᓱ ᐊᓱᒃ, ᓴᒡᒃᒥ ᐅᓗᑎ ᓘᓐᑏ ᐅᑲ, ᓴᔭᑦᑦ ᐆᐯᕋᒃᒥᓗᒥ, ᑎᑎ ᒃᑎᓐᑭᒻ ᔨᓱX ᐯᐅᓗᒍ ᓕ. ᐅᒥᓗ.

## ᑐᒃᒃ ᐃᔭ ᐯᔭᑦᑦ.

ᐅ ᓴᕝ ᐸᒋᑎᐸ, ᓴᑭᓐᑏ ᑲ ᑲᐅᓗᒍ ᒃᑎ, ᓕᓱ ᐅᑐᓗᔪ ᒥᑏ ᐆᑎᒥ ᐆᓗᒍ, ᓴᓱ ᐆᓗᕐᒍ ᐅᔭ ᐅᔨᓕ ᐅᓐᑮᓱᒃᐃᒃᒃ, ᐅᑯᒥᒍᓗ ᒥᑐ ᐅᔭ ᐃᒃᒃ ᐊᓱᒃᒃ, ᓴᑲ ᐊᐃᓗᒐᓗ ᓕᓱ ᐅᑦᑎᒥ ᐊᓐᑎ ᒥ, ᓕᓕᔨᒃ ᒃᓱ ᓴᑲᒥᓗᑎ ᒃᓱ ᐊᓱᒃ ᐅᑲ, ᔨᓱX ᐯᑎᑎ ᑲᑐ ᓴᑲᔪᑦ ᒥᑏ ᑐᓗᑲ ᐊᑏᒃᒃ, ᓴᓕᔨᒃ ᕿᒃᒃᒥᒍ ᒥᑐ ᔭᕋ ᑯᕝᕐᓗ ᓱᓗᑑ, ᓴᔭᑦᑦ ᐆᐯᕋᒃᒥᓗᒥ, ᔨᓱX ᐯᐅᓗᒍ ᓕ. ᐅᒥᓗ.

ᓴᕆᔪ ᑐᕈᔫ ᐅᓴ ᐸ.

ᐅ ᒥᐅᓗᓐ ᔪᑕᑎᔪ ᐅᑐᓗᔪ ᐆᐸ ᑲᐅᓗᑎ ᕿᑎ ᓈᓴᕆᔪ ᐅᑎᓘᑎ, ᑎᑎ ᕿᒥᑎᓗᐃ ᐸ ᕿᕐᓘ ᓴᐃᓗᕆ, ᒥᓘ ᐅᓐ ᕐᔪ ᐃᕿ ᐯᑯᕿᒥ, ᐯᓐᔪ ᑭᑯᓗ ᐊᕿᑎ, ᐯᐅᑦᑎᒥ ᐸ ᐊᐃᓗᑐᓗ, ᓐᓗX ᐯᕆᑎ ᑕ ᔪᕐᑭᐃᑯᓗ, ᐅᑯᒥᑎᓘ ᒥᑐ ᐯᓗ ᓗᑐ ᐊᕿᑎ, ᒥᐅᕐᑕ ᕿᑭ ᐅᑲᐅ ᓴᕐᑕ ᑯᕐᓘ ᐃᓗᕕ, ᑎᑎ ᐅᑐᓗᔪ ᕿᑎᓗᑭ ᓐᓗX ᐯᐅᓗᑕ ᑕ. ᐅᑦᓘ.

ᐅᕐᐃᓗᔪ ᐅᑐ ᓴᕆᔪ.

ᐅ ᓈᕝᑕ ᑕᓗ ᐊᑐ ᕐᐅᓗᓐ ᐅᑲ ᓗᑐᒥᑦᓘ, ᐅᓐ ᐅᑐᑐ ᒥᑭ ᑐᑕ ᐊᓈᐃᑐ, ᓐᓗX ᐯᐅᓗᑕ ᑕ. ᐅᑦᓘ.

ᐅᕐᐃᓗᔪ ᐅᑯᐅ ᓴᕆᔪ.

ᐅ ᒥᐅᓗᓐ ᑕᓗ ᐅᑐ ᕐᐃᓗᔪ ᒥ, ᐅᑲ ᕿᕐᕿᑎᒋ, ᐅᓐ ᐅᑐᑐ ᕿᑲᐅᕐᑕ ᑕ ᓈᕝᑕᕿᒥ ᓐᓗX ᐯᐅᓗᑕ ᑕ. ᐅᑦᓘ.

---

ᔪᓗᑲ ᓴᕆᔪ ᐅᑦᑕᑕᓗᑎ ᐯᑲ.

ᐅ ᓴᑲ ᑲᐅᓗᑎ ᑲᑦᐱᐅ ᓴᑕᓐᐅ ᐅᑎᓘᑎ ᐊᑎ, ᔪᓗᑲᐅ ᕿᑯᓘ ᓴᐅᓐᑎ ᔪᑕᑐ ᐅᑯᐅᓗᔪ ᐤ. Ps. v. 3.

ᑭᐅᓐᑕ, ᓴᕝᑕ ᑐᓘ ᕐᓴ ᐤ, ᐯᑯᓘ ᐊᑑᔪ ᐤ, ᓴᕝᑕ ᓴᕐᑭ ᑯᓘ ᐤ ᕿᑭᕐ ᐤ ᐅᑦᑎᒥ ᐊᓈᑎ ᒥ, ᐅᓐᑕᑕ ᓴᓴᔪ ᕿᑎ ᑎ ᓴᑐᒥ ᓴᑭ, ᕿᔪ ᐃᑦᑎ ᐃᕿ ᐅᓐ ᑐᑐ ᑕ. St. Luke xv. 18, 19.

ᐅᑉᑊ, ᐯᓴᓯ ᓵ, ᑕᑕᓗᒃ ᒃᓯ ᓵ, ᐆᐸ ᓱᒡᒐ ᓲᑎᓗ, ᑕᒡ ᐅᓗᒡ ᒥ, ᐊᓗᓪᓚ ᐆᓗᒡ ᒡ, ᐃᓪᓚᓯ ᐅᑯᑦᐅᒡ ᒥ ᕿᓚ ᐃᒃ ᐅᑐᓗ. ᐅᒥᓗ.

ᐅ ᒥᐅᓗᒡ ᓴᒃ ᑲᐆᓗᑎ ᒃᑐᓗ ᓴᓇᑎ, ᓴᓴᑎᑉ ᑎᓗᑎ ᓵ, ᐅᓇᑑᓱᒃᐃᒃ ᓗᓯX ᐯᐆᓗᒡ ᑕ ᓴᐅᑦᑎᒥ ᓴᒃ ᐊᐃᓗᒡ, ᒃᑭᑎ ᐅᒥᑎ ᐊᓇᑎ ᒥ, ᑯᐆᒃ ᒃᐡᓓ ᓴᑑᒥ ᓴᑭ, ᓴᐅᑦᑎᒥ ᕿᓇᑎ ᐅᓗᑕ ᓴᐡᓯ ᑎᒐᓴᑭ, ᑎᑎ ᒣᒃᒥᕿ ᓴᕿᒃᓯ ᐅᓗᑕ ᒃᑑᐆᒃᐅ ᐅᒐ ᕿᕿ ᑑᓴ ᐃᒃ ᐅᑎᑎ, ᐅ ᓗᓯX ᓯᓴ ᒃᑎ, ᐃᓪᓚᓯ ᓴ ᓴᒃᑎᓗ ᐅᑎᑎ, ᑑᐆᐅ ᐅᑐᓗ ᑰᓇᑭ ᒥᐅᕿ ᐃᓪᓚᓯ ᓴᕿᒃᑎᒥ ᒥᒃ ᓯᒥᐅ ᐅᑎᑎ, ᑕᑕᓗᒃ ᒃᓯ ᓴᒐᒥᓇᑎ ᒃᓯ ᐅᓱᒃ ᐅᑲ, ᑑᐆᐅ ᒣᒃᒥᕿ ᐅᑦᑎᒥ ᐊᓯ ᓴᕿᒃᑎᒥ, ᐅ ᒥᐅᓗᒡ ᑎᑎ ᐅᒃᑎᓯᓚ ᒃᑎᓇᑭᒣ ᒃᓴᓯ ᒃᓯ ᐯᐆᓗᒡ ᑕ. ᐅᒥᓗ.

## ᑎᑎ ᐆᓇᓵ.

ᐅ ᒥᐅᓗᒡ ᓴᑕᑎᓴ ᑕᓯ ᐅᑎᓯᓚ ᒋᓗᒡ ᒥ, ᓴ ᒋᓗᒡ ᓵ. ᒃᑐᓗ ᒪᓯ ᒥᓇᑎ, ᑲᒃᕿ ᓴᕿᒃᑎᒥ ᒥ ᐅᓱᒃᑕ ᒃᕿᒃᑎᓇᒋ, ᑎᑎ ᒣᒃᒥᕿ ᓴᑯᒃᑎᒥ ᒃᑲᐅᓇᑎ ᐅᑲ, ᐅᑎ ᒐᑎ ᑑᓴ ᐅᑎᓇ ᐊᓇᑎ ᑕ, ᒃᑎᑎᓇᐃ ᐅᑎ ᐊᓱᒃᑎ, ᐅᑎᓯᓚ ᐅᑦᑎᒥ ᐊᒥᓇᑎ ᐊᓱᒃᑎ, ᑎᑎ ᒣᒃᒥᕿ ᓴᑎᑎᑎ ᑎᒃᑎ ᐅᑎᓯᓚ ᐆᐯᕿᒃᑎᒥ, ᒃᕿᑕᑎᓴᒃ ᐊᑕᒃᑎᒥ, ᓴᑲᑎᒥ ᐆᐯᕿᒃᑎᒥ, ᓴᑕᑎ ᑎᑎ ᐅᑯᒃᑎᒥ ᓱᓯX ᐯᐅᓯᒃᑕ. ᐅᒥᓗ.

ᓱᓯX ᐯᔭᕆᔪ.

ᓈᕝᑕ ᔭᕋ ᑎᓗᑕ, ᒥᓯ ᔪᑕᑎᔪ ᑕᒥᕐᓗ ᐊᑕᐅᑎ, ᑕᓯ ᒃ ᒃᐅᓴᕐ ᓄᒥᕐᓵ ᒥᐅ, ᒥᐅᕋ ᐅᐅ ᐅᑕᒃᓗᕆ ᐊᑕᐅᑎ ᔭᕋᐅᐅᐅ ᐆᐯᕋᓯ, ᑎᑎ ᖁᒥᕋ ᑕᓯ ᐅᒐᐅ ᑎᑕ ᓈᒐᒥᓵᓗ, ᓈᐅᓐᑎᒥ ᓈᒃ ᐊᐃᓴᐅ, ᐅᐅ ᓈᕐᓗ ᐅᓐᑎᒥ ᑕᕆ ᐆᐸ ᐊᓐᐅᓴᐅ, ᐅᕋᓯ, ᑕᓯ ᓈᒃ ᓐᔪᔪ ᓗᓗ ᓈᕋᒃᓯ, ᔪᒐ, ᐅᓐᑎᒥ ᐊᓯ ᓈᕋᐅᓴᒥ ᓗ, ᓈᒃ ᒃᐅᓴᕐ ᐅᑎ ᑕ, ᒐᐅᒐᓵ ᓗ, ᒥᒐ ᓱᒐ ᒥᕐᓗ ᑑᐆ ᐃᒍᓯ ᓗ. ᐅᕐᓗ.

ᒐᓗᐅ ᔭᕆᔪ.

ᓈᒃ ᒃᐅᓴᕐ ᓱᓯX ᔭᒐᐆᒥ, ᒥᐅᓴᒐ ᔭᒐᒥᐅᑕ, ᑕᑕᓱᐅ ᐅᓯ ᓯᔭᓴ ᒐᐅᕐᓵ ᑑᐆ ᐃᒍᓯ ᓗ. ᐅᕐᓗ.

---

ᑎᓴᕋ ᔭᕆᔪ ᐅᓐᓚᒐᓴᕆ ᐯᒃ.

ᐅ ᔭᒃ ᒃᐅᓴᕐ ᓯᔭ ᒐᐅᒐᓵ, ᔭ ᕋᓴᒥ ᐅᑎ ᓗ, ᔭᑐ ᔭᕆᔪ ᓗ, ᔭᖁᔪ ᑕ ᑕᒥᓐᕐᓗ ᓗ ᒥᒐ ᐅᐊᐅᑎ ᐅᑎᑎ. Ps. xix. 14.

ᐅ ᔭᒃ ᒃᐅᓴᕐ ᒥᓗ ᐅᕆᔪ ᔭᕋᐅᓴᒥ ᐊᑎ, ᐅᓱᑕ ᕋᔪ ᑕ ᐊᓐᕆᔪ ᐅᑎᑎ. Ps. iv. 8.

ᐅᕝᑕ ᐯᔭᓯ ᓗ, ᑕᑕᓱᐅ ᐅᓯ ᓗ, ᐆᔪ ᓯᔭ ᓈᕐᓗ ᑕᐅ ᐆᓗᐅ ᒥ, ᐊᓗᓚ ᐆᓴᐅ ᐅ, ᐃᒍᓯ ᐅᑯᐅᓗᐅ ᐅ, ᒥ ᕋᓚ ᐃᐅ ᐅᕐᓗ. ᐅᕐᓗ.

▽ ᑎᐅᓴᓂ ᐸᒥᑎᐸ ᑑᐆ ᑲᓇᑦ ᑎ ᑐᕝᑐ ᓴᓇᑦ, ᑭᓯ ᐅᑐᓴᔅ ᑐᓯ ᓴᓂᑎᓗᑦ ᐅᒃ ᑐᕋᑐᑎᓇᒋ ᑮᑦ, ᑑᐆ ᒐ ᐆᓂᓂ ᐅᑐᕝ ᐅᑐᓴᓂ ᐃᑐ ᑭ ᕿᓇᑏ ᑎ, ᑎᑦ ᑮᑦ ᑎᔅᓯ ᑮᑦ, ᑭᑭᔅᑐ ᑐᓯ ᑮᑦ ᐆᐅᑯᑐᓇᔅ ᐃᑐ, ᑑᐆ ᑐᔅᑦᑦᓯ ᓱᓴ ᓂᒋ ᐆᓂᕝ, ▽ᔅ ᑐᓂ ᓴᓂᓴ ᑭ ᒪᓯ ᑎᓇᑦ, ▽ ᑎᐅᓴᓂ ᓴᕝᑐᑎ ᓴᑐ ᑭ ᐅᔅ ᐃᑐ, ᕿᓇᑏ ᑭ ᑮᑦ ᑐᕋᑐᑎᓇᒋ ᐅᑎᑎ, ▽ ᔅᓱX ᓴᒃ ᒃᐅᓴᕝ ᑐᑎ, ▽ᔅᑭ ᑐᒃᐅᓇᑦ ᐅᒃ ᓴᕝᑐᑎ, ᑎᑦ ᓴᑭᔅᑐ ᒃ ᓱᑐᕝ ▽ᔅᑭ ᑐᓂᑎᑦᑭ ᐊᓱᑐ, ᐯᑦᑎᑎ ᓴ ᑏᕝᑦ ᐃᑐ ᓴᕝᑐᓂᑎ ᑎᑐ, ᑭᑭᔅᑐ ᑐᓯ ᑮᑦ ᑐᓂᑎᓇᑦ ᐃᓱᓯ ᓴᑦ ᑏᑐᕝᑦ ᑎᑐ ᐅᑎᑎ ᐊᓇᑦ ᐃᑐ ᐅᑎᑎ, ▽ ᑎᐅᓴᓂ ᑎᑎ ᐅᑐᓴ ᑐᑎᓇᑭ ᔅᓱX ᐯᐅᓴᕝ ᑭ. ▽ᑦ.

## ᑎᑎ ᐅᓇᑮ.

▽ ᑎᐅᓴᓂ ᓴᑯ ᓱᓴ ᐅᓂᕝᑦ ᑐᑦ, ᑐᓴᓯ ᑐᓯ ᓴᓂᑎᓇᑦ ᑎ ᓴᒃ ᓱᑐᕝᑦ ᐅᒃ, ᓴᕝᑐᑦ ᑭ ᑐᕋᑐᑎᓇᒋ, ᓴᑯ ᐅᓇᑮᓯᑐᐃᑐ, ᑎᑎ ᒣᓂᑎᕋ ᑭᓯ ᐅᑦᑎᑎ ᐊᓇᑦ ᑎ ᐅᔅ ᓴᐊᓯ ᐃᓱᑮ, ᑭᑭᔅᑐ ᑐᓯ ᓴᓂᑎᓇᑦ ᑐᓯ ᐊᓱᑐ ᑭ, ᓴᑯ ᑐᓴᓯ ᑯᓱᑐ, ᑑᐆ ᑲᓇᕝᑦ ᓴᕋᑐᓂᑎ, ᓱᑎᑎᑎ ᐅᑐᕋᑐᓂᑎ, ᑐᑐ ᐅᑐᓴᔅ ᐊᑐᑐᑎ, ᑎᑦ ᑐᓂᑎᓇᑦ ᑐᓴᑦᑦᓯ ᑭᑐᓂᑎᓇᑦ ᐅᑐᓴᕝᑦ ᑮᑦ, ᑎᑎ ᑐᓂᑎᓇᑦ ᔅᓱX ᐯᐅᓴᕝ ᑭ, ᐯᕝᑦ ᑮᑦ, ᑐᑦ ᑮᑦ, ᑭᑭᔅᑐ ᑐᓯ ᑦ ᑮᑦ ᓱᓴ ᑎᓇᑦ ᑑᐆ ᐃᓱᑮ ᑮᑦ. ▽ᑦ.

ᓄᑉᑲ ᑲᐅᓕᑦ ᐯᔭᕋᔪ.

ᓄᑖᒃ ᔭᕋ ᑭᓗᑕ, ᒥᓯ ᔪᑕᑎᔪ ᑕᒥᓐᓗ ᐊᑕᒣᑎ, ᒃᓯ ᑲ ᑲᐅᓕᑦ ᑎᒥᓐᓕ ᒥᑌ, ᒥᐅᕋ ᑌᒣ ᒣᑕᑲᓗᕋ ᐊᑕᒣᑎ ᔭᕋᐅᑌᒣ ᐆᐯᕋᓯ, ᑎᑎ ᒻᒪᒥᕋ ᒃᓯ ᐅᓴᑌ ᑎᑕ ᓄᒪᒥᓐᑉ, ᓄᐅᑦᑎᒥ ᓄᑲ ᐊᐃᓕᑌ, ᑌᒣ ᓄᕋᓗ ᐅᑦᑎᒥ ᑕᕋ ᐆᐸ ᐊᑑᐅᓕᑌ, ᐅᕋᓯ, ᒃᓯ ᓄᑲ ᑑᔪ ᕋᓗ ᓄᕐᑲᓕ, ᔪᑏ, ᐅᑦᑎᒥ ᐊᓯ ᓄᕋᒣᑌᒥ ᑉᑉ, ᓄᑲ ᑲᐅᓕᑦ ᒣᑎ ᒃᓯ, ᑏᒣᒃᓕ ᑉᑉ, ᒥᑏ ᓱᓴᑌ ᒥᓗᓗ ᑑᐅᒃ ᐃᓱᓯᓯ ᑉᑉ. ᐅᓗᓗ.

ᑏᓗᑌ ᔭᕋᔪ.

ᓄᑲ ᑲᐅᓕᑦ ᓱᓯX ᔭᕐᒣᒥᒥ, ᒥᐅᓕᕐ ᔭᓴᒥᐅᒃᓕ, ᒃᓕᓱᒣ ᒣᓯ ᓯᔭᓯ ᑏᒣᓗᑦ ᑑᐅᒃ ᐃᓱᓯᓯ ᑉᑉ. ᐅᓗᓗ.

---

ᔪᓕᑲ ᔭᕋᔪ ᐅᓯᑎ ᑑᐸ.

ᕐᓗᕋ ᐅᑲ.

ᒃᑐ ᐅᓗᑦᑎ ᑭᓗᒃ ᑕᐅᒥᓗ, ᐅᓱ ᐅᑯᑑᐅ ᐅᓗᑦᑎ ᑌᒣᔫ ᑏᐃ ᒥᐅᓕᕐ ᐯᑎᑭᓯᕋ ᔭᓕᕋ, ᐅᓱ ᐅᑯᑑᐅ ᐅᑌᓯᔪ ᒥᓯᑎᑏᓕᔭ ᑎᑎ ᔭᕋᔪ ᒃᓯ ᒥᐅᓕᕐ ᕐᓗ ᑕᔭᐅᓕᕋ.

ᔭᕋᔪ.

ᐅ ᓄᑲ ᑲᐅᓕᑦ ᓄᑲᒥᓯᒃ ᔭᕋ ᐅᕐᓗ ᓄᔭᕋᔪ ᐅᑎᓗᕐᓕ ᑉᑉ, ᒃᓯ ᐅᑌᓯᔪ ᓄᒥ ᓄᑲ ᑭᓴᒥᓯᕋ ᒥ

ᑐᕐᓗᒃ ᒪᓯ ᑎᒃ ᐅᐊᓯ ᑐᒃᑲᑎ ᒃᑎᓱᒋ ᓇ ᒉᒃᓗᒃ ᑐᕋᑐᑎᒋ, ᒐ ᐅᑲ ᑐᒃᑲᑎ ᐅᓛᑎ ᕿᐅᓱᑎ ᐃᑐ ᑎ, ᐅᓐ ᐅᒃ ᓈᕐᓗᒃ ᐃᓕᒍ ᓴᒉ, ᑎᑎ ᒃᑲᑎ ᓈᒃ ᑐᓯ ᐊᑐᑎᒋ, ᓈᐅᑐ ᕿᓯ ᓵᒃ, ᓇᓯ ᐆᓴ ᐃᑐ ᑎᒃ ᓵᒃ ᐅᐊᓯ ᓈᕿᑐᓱᑎ, ᓇᓯ ᐅᓛᑎ ᐅᑯᐃᐊᑎ ᓇ ᓈᑲᑐᑎᑎ, ᓈᐅᑐ ᓇ ᐅᓐ ᐃᑐ, ᓈᑲᓴ ᓇ ᓵᒃ ᑐᕐᓗᒃ ᓴᐅᓱᑎ ᐊᓈᑎᓱᒍᒃ, ᑐᑎᕆᓯ ᑎᐃᑦᒃ ᑎᑐ ᓈᑲᓴ ᒃ ᓲᑐ ᐊᑐᑎᒋ.

ᑐᓴᓱᑎ ᐅᑐᓱ ᐆᐸ ᓲᑐ ᑎᒃ, ᑐᕋᓯ ᒃ ᒉᒪᑦᑕᒃ ᐊᒪᑐᑎᒋ, ᐆᐅᕙᑎᑎᐅ ᒃ ᓲᑐ ᑎᒃ, ᑑᐆ ᒃᑲᑎᕋ ᐆᐅᑦᑕᑐᑎᒋ ᑐᑎᒋᓵᐃ ᐆᐅ ᐊᑐᑐᑎᒋᒍᒃ ᐅᒃ, ᐅᑐᓱ ᑯᑎᑎ ᐆᐅᓴ ᒉᓱᒃ ᑕᒃᑎ ᑎᑎ ᑎᒉ ᑐᑎᒋ ᐊᑐᑎᒋ, ᑐᑎ ᑎᑎ ᓱᐅᓐᒍ ᐅᑐᓱᑎ ᑎᑐᑎᑎᒋᐅᒍᒃ ᐆᐅ ᐊᑐᑐᑎᒋ, ᐅ ᓴᕋ ᐅᑕᒃ ᑎᑎ ᓈᕐᓴᑦᑎᓴ ᑎᒃᑎᒃ ᒉᓯ ᑎᒉ ᐅᑯᐃᐊᑎ ᒃ ᑎᑎᐅ ᓵᒃ ᓱᓯX ᐅᐅᓱᒍ ᒉᒃ.

## ᓴᑦᑎᓴ.

ᐅ ᓈᒃ ᒃᐅᓱᑎ ᓴᕋ ᐅᕝᕙ ᓴᑕᑎᓴ, ᐃᓚᓯ ᑎᐅᓱᑲ ᑐᑎ, ᑐᑎᑐᑎ ᑎᑎ ᒃᑲᑎ ᐅᒃᑲᑎᒋᒍᒃ, ᑎᑎ ᒉᒍᓱ ᑐ ᑎᑎ ᒃᑲᑎᕋ ᓈᕐᓗᑐᑎᒋ, ᓈᑎ ᓈᒃ ᐅᑯᑐᒃ ᑎᑐ ᒍᓯ ᐅᑦᑎᑎ ᐅᑯᐧᐅᒍᑲ ᐃᑐ ᐅᑎᑎ ᒍᓯ

ᓈᒃᑲ ᐅᒥᐱᓗ ᐁᓐ ᑐᕕᓗ ᕐᐆᐅᑎᓲ ᓴᑏ ᓵᑉ, ᕿᓯ ᐅᑎᓱ ᕿᐃᑦᑎ ᕐᑎᑎᑎ ᐊᑉᐅᕐᑕ ᓵᑉ, ᐁᓐᕿ ᕐᑏᒪᑎ ᐃᓚᑯᓯ ᐁᓲᑎ ᐁᑯᑉᐅᕐᑕ ᐅᑎᑎ ᓐᓯX ᓈᒃᑲ ᑲᐅᓲᑎ ᐯᑎᑎᑎ. ᐁᑐᓗ.

## ᓈᒃᑲ ᑲᐅᓲᑎ ᐯᓴᑦᑎᓴ.

ᓈᕿᕐ ᓴᕿ ᑭᓗᑕ ᒥᓯ ᓴᑕᑎᓴ ᑕᒥᒋ ᐊᑕᕐᑎᑎ, ᕿᓯ ᑕ ᑲᐅᓲᑎ ᕐᑎᑎ ᓈᒥᑦᓲ ᒥᑎ, ᒥᐅᕿ ᑎᕐᑎ ᕐᑕᑲᓗᑦᑎ ᐊᑕᕐᑎᑎ ᓴᕿᐅᑎᕐᑎ ᐆᐯᕿᓯ, ᑎᑎ ᖁᒥᕿ ᕿᓯ ᐅᑕᑎ ᑕᑕ ᓈᑕᒥᓲᑉ, ᓈᐅᑦᑎᒥ ᓈᒃᑲ ᐊᐃᓲᑎ, ᑎᕐᑎ ᓈᕐᑐᓗ ᐅᑦᑎᒥ ᑕᑦᑎ ᐆᐸ ᐊᕐᕐᐅᓲᑎ, ᐅᕿᓯ, ᕿᓯ ᓈᒃᑲ ᕐᓴ ᕐᓗ ᓈᑦᑎᑲᓲ ᓴᑏ, ᐅᑦᑎᒥ ᐊᓯ ᓈᕿᕐᑎᓲᒥ ᓵᑉ, ᓈᒃᑲ ᑲᐅᓲᑎ ᕐᑎᑎ ᕿ, ᑏᕐᑎᓇᓲ ᓵᑉ, ᒥᑏ ᓲᑕ ᒥᐃᕐᓗ ᑐᐆᐅ ᐃᓚᑯᓯ ᓵᑉ. ᐁᑐᓗ.

ᓈᒃᑲ ᑲᐅᓲᑎ ᓐᓯX ᓈᓇᕐᑎᒥ, ᒥᐅᓴᓇ ᓈᑕᒥᒃ-ᐁᕿ, ᕿᕿᓐᕐᑎ ᕐᓯ ᓈᐁᓲ ᑏᕐᑎᓲᓲ ᑐᐆᐅ ᐃᓚᑯᓯ ᓵᑉ. ᐁᑐᓗ.

---

## ᑎᓲᕿ ᓴᑦᑎᓴ ᐁᑯᑎ ᐆᐸ.

### ᖁᓗᕿ ᐅᑲ.

ᕿᕐᑕ ᑭᓗᕿ ᑕᐅᑎᓗ ᐅᑲᐆᐅ ᐁᓗᑦᑯᑎ ᑕᕐᑎᓱ ᒥᐅᓴᓇ ᐱᑎᑭᓯᕿ ᓴᐅᓲᑦ, ᓴᓲᑲ ᑲᓗᑎ, ᐃᓚᑯᓯ ᐁᓐ ᐁᑯᑉᐅᕐᑕ ᓵᑉ.

## ᔭᑭᐸ.

ᐅ ᔭᕋ ᐅᑕ ᖃᕐ ᑎᑎᓗᒍ ᑭᒋ, ᖃᕐ ᔭᐅᓇᑭ ᐅᒃ, ᑕᓯ ᐅᒐ ᓈᐃᑎᐅ ᐋ, ᑕᓯ ᖃᒍᒋ ᐅᒐ ᑎᐃᕐᓂ ᐋ ᑎᑎ ᖁᑎᕋ, ᐅᓐ ᐅᒃ ᖃᕋᖃᑎᕐ, ᐅ ᑎᐅᓇᒐ ᓈᒐᐸ ᑕ ᒪᓯ ᑎᕐᓂ, ᐅ ᓈᒃ ᒃᐅᓇᕐ ᑕᓯ ᐅᒍᓯ ᐅᓇᑎ ᐃᖃ ᐅᑯᐃᑭ ᑎ ᑎᑎ ᖁᑎᕋ ᑎᓂ ᐅᑯᑎᓯᔭ, ᑕᓯ ᑎᑎ ᑎᑎᕋ ᐅᑭᕐᑕᓂ ᒪᑎᕐᓂ, ᓈᒐᐸ ᑎᑭ ᑑᐸᓂ ᐋ, ᐅᖕᑕ ᐋ, ᐅ ᑎᐅᓇᒐ ᓐᓯᐅ ᐅᓇᑑ ᑕ ᓈᐅᐟᑎᑎ ᐊᐃᓇᒍᓯ.

ᖃᑎᑎᓵᐃ ᐅᒍᓯ ᐆᐸ ᓱᒐ ᑎᕐᓂ, ᓈᕋᓯ ᕿᑕᐃᑎ ᐅᒃ ᐆᐅᑯᖃᑎ, ᐅᐊᓯ ᖃᓯ ᐊᑕᖃᑎ, ᓈᑕᓐᖃ ᒐ ᐆᑭᕐᕋᓂ ᑎᐃᕐᓂ ᐊᓈᐃᖃ, ᐅᒍ ᕿᐃᑎ ᐊᓈᐃᖃ ᐋ, ᑎᑎ ᖃᕐᖁᑎ ᐅᒐᒍ ᐊᓈᐃᖃ ᖃᓯ ᒍᑕ ᒃ, ᑕᓯ ᐅᒍᓯ ᓈᒃ ᖃᓯ ᑎᕐᓂ ᐅᑯᑎᓯᔭ, ᑕᓯ ᓈᓯ ᐋ ᓈᑕᓐᖃ ᐋ ᖃᓯ ᐆᓐᓂ ᐅᓐᐋ ᑎᐃᕐᓂᐋ, ᑎᐅᕋ ᒍᑕ ᐅᕐᓂ ᖃᕋᓯ ᕿᑕᐃᑎᕐᓂ ᐊᓈᐃᖃ ᐋ, ᑎᑎ ᐅᒍᓯ ᐆᑎᓱᑭᕐ ᐆᐅᑯᖃᑎᕐᓂ ᐋ, ᐅᓐ ᐆᐅᑯᑎ ᑕ. ᐅᑎᕐᓂ.

## ᑎᑦᑎ ᐆᓇᐋ.

ᐅ ᑎᐅᓇᒐ ᑎᕐᓂ ᑎᑎ ᐅᒍᓯ ᒋᓇᒐ ᐋ ᐆᐅᕋᖃᑎᕐᓂ ᐋ, ᑎᑎ ᐅᒍᓯ ᑎᐅᕋ ᑕᑭᑯᒪ ᐆᐸ ᖃᕐᓂ ᔭᐃᓇᑭ, ᐅᑯᑎᕐᓂ ᑎᑎ ᖃᕋᓯ ᕿᑕᐅᒍᓯᔭ ᐊᑕᖃᑎ ᑎ ᑎᕐᓂ ᐅᑐᓯ ᐅᒍᖃ ᐆᐅᑕᓐᖃ ᐆᐅᕋᖃᑎᕐᓂ ᐋ, ᐅᓐ ᐆᐅᑯᕐ

ᐆᓗᒍ ᓴᓘᑦᑎ ᑯᑎ ᐅᑐᓯ ᒥᐅᕝᕕ ᐅᐸ ᒐᕙᓗ ᓴᐃᑦᑎ ᓗ, ᓕᓕᔨᒃᑐ ᒐᓯ ᐆᐅᒐᒥᑦᑎ, ᐅᑎᒥ ᐅᒐᑐ ᐆᐅᕝᕕᓗᑦ, ᐅᔨᓕ ᑐᒃ ᑕᐅᒃᑐᑦᑐ ᒐᒥᑎᓐᐃ ᐃᕈ ᐊᑕᑎ ᒥᑐ, ᐅᓐᑯᑎ ᐃᓗᑎ ᓕ ᒐᕙᓯ ᕝᑕᐃᑦᒥ ᐅᑎᑎ, ᐅᑐᓯ ᐅᑦᑎ ᑕᑎᒌ ᐊᑕᒃᑐᑎ ᓗ, ᐅᑐ ᓕ ᕝᐸ ᑕᓗᑎ ᐊᑕᒃᑐᑎ ᓗ, ᒐᒥᑎᓐᐃ ᐸᑕᑎᐸ ᑯᑕᓗᑦᑎ, ᒐᓗᒍᓯ ᑐᒃ ᐅᔭ ᑕᓗᑎ ᐆᐸ ᒐᕙᓗ ᓴᐃᑦᑎ, ᐅᑯᒥᕝᓗ ᒥᑐ ᐆᐅᓯ ᐅᔭ ᐃᒃᑐ ᐊᑕᒃᑐᑎ, ᒐᓘ ᐆᐅᓕᔨᒃᑐ ᓕ ᐅᔭ ᑕᓗᑎ ᒥᑐ ᐆᐅᕙᓗ ᓱᒃᑎ ᑎᓗᑎ, ᒐᓘ ᑎᑎ ᒥᒥ ᐆᐸ ᓅᔪ ᒥᑐ ᐆᐅᒍᒥ ᐅᑯᒥᕝᓗ ᒥᑐ ᓕᓯ ᐅᑐᓯ ᐆᐸ ᓅᔪ ᐆᐅᕮᓯ ᐃᑦᓗ, ᐆᐅᑭᑐᑲ ᓕ ᒥᒪ ᓱᒃᑎ ᑕᒥᕝᓗ ᐊᑕᒃᑐᑎ, ᒥᐅᕝᕕ ᑕᑎᒌ ᐅᑲᐅ ᐆᐅᓕᔨᒃᑐ ᓴᕝᕕ ᑯᕙᓗ ᑕᐃᑦᓗ ᑎᑎ ᐅᑐᓯ ᒐᑎᑭᒻ ᓕᓯX ᐅᐆᑦᑐ ᓕ. ᐅᕝᓗ.

## ᓈᒃᑲ ᑲᐅᑦᑎ ᐅᓴᕕᔪ.

ᓈᓕ ᓴᕝᕕ ᑭᓗᑕ ᒥᓯ ᔪᑕᑎᔪ ᑕᒥᕝᓗ ᐊᑕᒃᑐᑎ, ᓕᓯ ᑲ ᑲᐅᑦᑎ ᒐᑎ ᓈᒥᕝᓗ ᒥᑐ, ᒥᐅᕝᕕ ᑐᒃ ᒐᑕᑲᓗᑦᑎ ᐊᑕᒃᑐᑎ ᓴᕝᕕᐅᑐᒃ ᐆᐅᕝᕕᓯ, ᑎᑎ ᒻᒪᒥᕝᕕ ᓕᓯ ᐅᑎᑐ ᑭᑕ ᓈᑎᒥᑦᑎ, ᓈᐅᑦᑎᒥ ᓈᑲ ᐊᐃᑦᑐᓯ, ᑐᒃ ᓈᕙᓗ ᐅᑦᑎᒥ ᑕᑎ ᐆᐸ ᐊᕐᐅᑦᑐᓯ ᐅᕝᕕᓯ, ᓕᓯ ᓈᑲ ᕝᕕᑦᑐᓯ ᓴᑦᑎ, ᐅᑦᑎᒥ ᐊᓯ ᓈᕝᕕᒥᑦᑎᒥ ᓗ. ᐅᕝᓗ.

ᓈᑲ ᑲᐅᑦᑎ ᓯᓯX ᓈᕙᒃᑐᒥ, ᒥᐅᑦᑎ ᓈᑎᒥᐅᓕ, ᓕᓕᔨᒃᑐ ᒐᓯ ᓈᐅᑦ, ᑕᒃᑐᑦᑎ ᑐᑦᑎᐅ ᐃᓱᓯ ᓗ. ᐅᕝᓗ.

## ᓴᓇᒃ ᓯᕗᓴᓂ ᐅᑯᑎ ᐆᐸ.

### ᑭᕐᓗ ᖑᒃᑐ ᐅᒃ.

ᐅ ᓈᒃ ᒻᐳᓂᑦ ᑎᒋ ᓴᕐᓗ ᐅᕝ ᑐᒐᑐ ᑎᑎ ᖑᒃᑐ ᐅᒃᑐᓂᒌ, ᑐᓱ ᕝ ᑐᕗᔅᐅᕐᓗ ᓈᕐᓴᓂ, ᕝᓱ ᓈᑎ ᓈᒃ ᑐᓂ ᐅᓂ ᓈᒃᑐᓂᒍ ᐅᓂᒃ ᐅᓂᑎᑦ ᓈᕐᓗᑐᓂ ᐅᒃ, ᑎᑎ ᖑᒃᑐᕐᓗ ᓈᕐᓗᑐᓂ ᑎᒃᓂᕐᓴ ᕐᓂ ᐅᒃᑐᕐᐅᑦ ᐅᒃ ᑎᑎᓂᕐᓗᑐᓂ ᐅᓂᑎᑦ ᐅᓂᒃᑐᕐᓗᑐᓂ ᐅᒃᑐ

ᔭᐃᓕᑦ ᓈᒋ ᓈᑲ ᓱᒐ ᒋᑎᓗᒃ ᐅᑲ, ᓈᓱ ᐆᐅᕋᒐᓗᒋ, ᓈᑕᓗᒐ, ᐆᐅᑯᒐᒋᒋ ᓛᒃ, ᑕᓱ ᐅᒐᓗᓯ ᐅᒥᑎ ᐆᓗᒍ ᐅᓐ ᐅᐊᓱ ᓈᕋᒐᓗᒋ, ᑕᓱ ᐅᒐᓗᓯ ᐅᓗᑎ ᐅᑎ ᓈᑯᒐᒋᒋ, ᒐᒪᑎ ᑕ ᐃᓚᓱ ᓈᑲᒋᓗᑕ ᐅᒪᐆᓗᒋ ᐊᓈᐃᒐ, ᒐᒥᓂᓗᐃ ᐅᓗᑎ ᐊᓈᐃᒐ ᑎᑎ ᐅᒐᓗᓯ ᒐᑎᓗᒃ ᓱᓗᒍ ᐅᓗᓯ. ᐅᒃ.

ᓈᑲ ᑲᐅᓗᒃ ᐅᔭᑦᑕ.

ᓈᕝ ᔭᕋ ᑭᓗᑕ ᒋᓱ ᐸᑕᑎᐸ ᑕᒋᒋ ᐊᑕᒐᓂ, ᑕᓱ ᑲ ᑲᐅᓗᒃ ᒐᓂ ᓈᒋᓗᒃ ᒋᒐ, ᒋᐅᕋ ᒐᒐ ᒐᑕᑲᓗᑦ ᐊᑕᒐᓂ ᔭᕋᐅᒐᒐ ᐆᐅᕋᓱ, ᑎᑎ ᒣᒋᕋ ᑕᓱ ᐅᑎᒐ ᑎᑕ ᓈᑎᒋᓗᒃ, ᓈᐅᑦᓂᒋ ᓈᑲ ᐊᐃᓗᒐᓗ, ᒐᒐ ᓈᕝᓂᓗ ᐅᑦᓂᒋ ᑕᑦ ᐆᐸ ᐊᕝᐅᓗᒐᓗ ᐅᕋᓱ, ᑕᓱ ᓈᑲ ᕝᕋᓗ ᓂᓗ ᓈᑦᑲᓗ ᓴᒪ, ᐅᑦᓂᒋ ᐊᓗ- ᕋᒐᓗᒋ ᓛᒃ, ᓈᑲ ᑲᐅᓗᒃ ᒐᓂ ᑕ, ᒪᒐᕋᓗ ᓛᒃ, ᒋᒪ ᓱᑎ ᒋᐃᓗᓗ ᑑᐅ ᐃᓚᓱ ᓛᒃ. ᐅᒃ.

ᓈᑲ ᑲᐅᓗᒃ ᓱᓱᐅ ᓈᕋᒐᒋᒋ, ᒋᐅᓗᓂ ᓈᑎᒋᐅᑕ, ᑕᑕᓱᒐ ᒐᓱ ᓈᐅ ᒪᒋᓗᒃ ᑑᐅ ᐃᓚᓱ. ᐅᒃ.

---

ᑭᓗᕋ ᔭᕋᐸ ᑯᓂ ᐅᐸ.

ᒪᕋ ᒣᒋᒋ ᐅᑲ.

ᐅ ᒋᐅᓗᓂ ᐸᑕᑎᐸ ᓱᓱᐅ ᓈᑲ ᑲᐅᓗᒃ ᐅᕝᕝ, ᑕᓱ ᐅᒐᓗᓯ ᑭᓗᑎ ᒋ, ᒐᒐ ᐅᒐᓗᓯ ᐅᐸ ᑲᐅᓗᒃ

ᑐᕆ ᔫ, ᑐᖕᓗ ᓴᐃᓂᑦ ᓈᓴᕐᓂᑦ ᑎᓗᒃ, ᓈᐅᕐᕆᒥ ᓈᒥ ᓈᒃ ᕗᑦ ᐅᓐᑕ ᐅᓇᕗᓈᐅᑐᐃᑐ, ᑐᓴᓯ ᑐᓯ ᐯᐅᓂᒃᑯ ᑕ ᓈᒃ ᐊᐃᓂᒃ ᔫ, ᓈᒡᒥᑐᒥ ᖑᒃᐅᑯ ᐅᒃ, ᓈᑕᓐᑐ ᕿᑐᓂᒥ ᔫ, ᑕᑕᓐᑐ ᑐᓯ ᐯᑭᑯ ᓈᒃᑦ ᐸ ᒪᕐᓗ ᐅᒃ, ᐅᑎᒥ ᓈᒃᑦ ᕿᓂᒥ ᒥᑐ ᐅᕐᕆᒥ ᐅᑯᐅᑯ ᐃᑐ ᐅᕆᕆ, ᑎᑎ ᑯᓐᕿ ᓇᕿᑐᓂᒥ ᒥᑐ ᑐᑐ ᒥᑎ ᐃ ᒥᑎᓂᓗ ᐃᑐ, ᐅᓐᐅᕿᕐᕿ ᓱᒃᑎ ᑎᑯᓐ ᐅᕆᕆ, ᐅ ᒥᐅᓂᑦ ᓐᓯᑫ ᐅᓗᕿ ᐯᑎᒥᐃᕐᓗ ᐊᓈᐃᑐ, ᖑᑦᒥ ᑕᐅᑐᓂᑭ ᐯᕿᑐ ᐧᐅᑐᓂ ᒥᑐ ᓱᑎ, ᐅᑎᒥ ᑯᐃᑭ ᐊᓈᐃᑐ, ᐅ ᒥᐅᓂᑦ ᐅᑐ ᑎᑐ ᕿᓯ ᑐᓯ ᕗᑦ ᐅᑯᐅᑯ, ᐅᓐᑕ ᐃᓯᑯᓯ ᓈᑕᑐᒥ, ᕿᓯ ᓈᒥ ᓈᒃ ᑐᓯ ᐅᓐ ᓈᑦᑯᐃᑯ ᑕᑐᓂᑭ ᒥᐃᕐᓗ ᐅᕿᓯ, ᑑᐅ ᑯᕐᕿ ᓈᕿᑐᓂᒥ, ᓯᑯᒥᑯ ᒥᑐ ᓴᕿ ᑯᕐᓗ ᐃᓂᔫ, ᓈᒃᑭᑭᒥ ᐆᐸ ᓱᑎ ᒥᕐᓗ, ᑐᑐ ᐅᑐᓂᑦ ᑐᒥᒥᓂᐃ ᑕᓗᒥ ᐊᑕᑐᒥ, ᑐᓴᓂᑭ ᐆᐯᑕᑐᒥᒥ, ᓈᑦᑯᐊ ᑕᓂᒃᑕᓂ ᐊᑐᒥ, ᓈᑕᓐᑐ ᑕ ᑐᑎᒥᐅᑕ ᐊᓈᐃᑐ ᔫ, ᓈᕐᑕ ᐊᑕᑎᐊ ᑎᑎ ᐅᑐᓂᑦ ᑐᑎᓂᑭᒻ ᓐᓯᑫ ᐯᐅᓂᑯ ᑕ. ᐅᕐᓗ.

## ᑎᑎ ᐆᓐᔫ.

ᐅ ᒥᐅᓂᑦ ᑐᓯ ᑕᓯ ᐅᑐᓂᑦ ᓈᑎᒥᓂᑲ ᑑᐆ ᖑᒥᕐᓗ ᑐᕐᒥᑎᒋ ᐅᒃ, ᑕᓯ ᐅᑐᓂᑦ ᐅᑐᒐᓂ ᐅᐊᓯᑯ ᓈᑎᒥᓂᑲ ᔫ, ᓱᐅ ᓈᑦᑕᒥᑎ ᓈᓯ ᒃ ᔫ, ᑎᑎ ᐅᑐᓂᑦ ᐅᒃ ᑐᕐᑐᑎᒋ,

ᑯᑦᑐ ᑎᐅᓴᓐ ᑕᓯ ᐅᒪᕐᕕᖕ ᓈᑎᑎᓗᒍ ᓗ, ᑐᓴᓯ ᓱᓯᐸ ᓈᕐᕐᑎ ᐅᒃ ᓈᑎᑎᓗᑦ ᑎ, ᓈᑕᓱᑐ ᑕ ᐯᑎᑎᐅᑕ ᐊᓈᐃᑐ, ᐃᓗᓯ ᐯᒃᐃᕐ ᓗ ᓈᒍᑐᑎ, ᐯᕐᓯ ᕐᐅᑎ ᐅᑎᑎᕐᓗ ᑕ, ᐅ ᑎᐅᓴᓐ ᑐᓯ ᓈᐅᑦᑎᑎ ᕐᐃᕇ ᐊᓈᐃᑐ, ᐅᑐᓱ ᓈᑎ ᓈᒃ ᐊᐃᓱᑐ ᓗ, ᖕᓐᑎ ᑕᐅᑐᓐ ᓈᒍᑐ ᐅᐊᓯ ᑐᕐᓯ ᕐᐅᑎ ᐅᒃ, ᑑᐅ ᒍᕐᕐ ᓈᕐᕐᑐᑎ, ᑎᑎ ᑐᑎᓱᑭ ᓱᓯᐸ ᐯᐅᓱᒍ ᑕ. ᐅᕐᓗ.

---

## ᓈᒃ ᒃᐅᓴᕐ ᐯᔭᕇᐊᓪ.

ᓈᒋᑦ ᔭᕐᕐ ᑭᓗᑕ ᑎᓯ ᐊᓪᑕᑎᐊᓪ ᑕᑎᓯ ᐊᑕᑎᓗᑎ ᑕᓯ ᒃ ᒃᐅᓴᕐ ᑐᑎ ᓗᑎᕐᓗ ᑎᑐ, ᑎᐅᕐᕐᕐᕐ ᑐᑐ ᑐᑕᒃᓗᕇ ᐊᑕᑐᑎ ᔭᕐᕐᐅᑐᑐ ᐆᐯᕐᕐᓯ, ᑎᑎ ᖕᓐᑎᕐᕐ ᑕᓯ ᐅᑎᑐ ᑎᑕ ᓈᑎᑎᓗᒍ, ᓈᐅᑦᑎᑎ ᓈᒃ ᐊᐃᓱᑐ, ᑐᑐ ᓈᕐᕐ ᕐᐅᓪᓗᑦ ᕐᓗ, ᐅᑦᑎᑎ ᕐᑕᒃᓗᕐ, ᓴᕐᕐ, ᐅᑦᑎᑎ ᕐᑕ ᓈᕐᕐᑎᑎᓗᒍ, ᐅᕐᓯ, ᑕᓯ ᓈᒃ ᕐᕐᓪᓗᑦ ᕐᓗ, ᓈᕐᕐᑎᑎᓗᒍ ᓗ, ᑎᕐᕐ ᓱᑎ ᑎᕐᓗ ᑑᐅ ᐃᓪᓯᓯ ᓗ. ᐅᕐᓗ.

ᓈᒃ ᒃᐅᓴᕐ ᓱᓯᐸ ᓈᕐᕐᑐᑎ, ᑎᐅᕐᕐᕐᕐ ᓈᑎᑎᐅᑕ ᓗ, ᑕᑕᓱᑐ ᑐᓯ ᓈᐅᓯ ᕐᕐᑐᕐᕐ ᑑᐅ ᐃᓪᓯᓯ ᓗ. ᐅᕐᓗ.

## ᓴᓗᒃ ᓴᕿᓴ ᐅᑯᒍᑎ ᐆᐸ.

### ᑕᑎ ᒥᒃᑎᒥ ᐅᒃ.

ᐅ ᒥᐅᓗᒃᑎ ᓴᑕᑎᓴ ᒥᓗ ᐆᓗᔪᑦ ᓈᒃ ᒃᑎ, ᔪᑦᑫ ᓈᑫᒃᑐᓗᒥ ᒥᓗ ᑑᐆ ᒃᓚᐱ ᐊᐆ ᐅᓴ ᐃᕈ ᐃᑐ ᐆ, ᐅᓘ ᐅᑐᓗᓴ ᑐᑎ ᒃᑫᒃᑐᑎᑦ, ᑑᐆ ᒥᒃᑎᑫ ᓈᑫᒃᑐᓗᒥ, ᐯᑦᑎᒥ ᒪᑕᓕ, ᓈᑎᒃᓴ ᒪᑕᓕ ᐃᑐ ᑕᓗᑎ ᐆ ᐅᓘᑕ ᓈᓗᓴ ᐆ, ᓈᑕᓘᑐ ᐆ, ᐆᓗᔪᑦ ᐅᐯᑫᒃᑐᓗᒥ, ᐅᑦᑎᒥ ᐊᒥᑦᓗ ᐆ ᒃᑎᒥᐅᑕ ᐆ ᐊᓈᐃᑐ, ᒃᑫᓴ ᑫᐃᓗᒥ ᐆ, ᓴᑫ ᑑᒃᐅᑫ ᑑᐅᓗᒃ ᐆ ᓄᑕᒃᑐᒥ, ᐊᑫ ᒥᑦᓗ ᐃᑐ ᐊᓈᐃᑐ, ᓈᒃᑕᑎᒥ ᐆ, ᑐᒃ ᐅᑐᓴ ᐆ ᐆᐯᑎᒥᐅᑕ ᐊᓈᐃᑐ, ᐃᑦᓴᑑᒥ ᓴᑎ ᓈᐊᒥᑦᓗ ᒥᑐ ᓴᑑᒃ ᐆᐯᐊᒥᑦᓗ ᐃᑐ ᐅᑎᑎ ᐊᓈᐆᑐ, ᓈᒃᑕᑎᒥ ᐆᐸ ᓱᑐ ᒥᑦᓗ, ᕿᐸ+ ᑕᓗᑎ ᐊᑕᑐᑎ, ᒥᒃᑎᒥ ᑕᐅᑐᓗᑑ ᑐᒃᐃᑎ ᑕ ᓈᑕᑐᒥ, ᐅ ᒥᐅᓗᒃᑎ ᐅᓘ ᓴᑎᒥ ᐅᓗᑕᐆ ᐆᐅ ᓴᑎᓗᑦ ᐅᓘ ᑐᒃᑎᓴ ᑐᑎᓗᑦ ᐃᑐ ᐅᓗᑑᑕᑐᐃᑐ, ᒃᓗᑎ ᐆᐯᑕᓗ ᑎᓴ ᑕᐅᑦᑎᓗᑦ ᐃᑐ ᐅᑐᑕᑐᓗᑑ, ᐆᐯᒃᑐᓴ ᑐᑕᓗ ᑕᐅᑐᓗᑑᒃᑐ ᐊᑕᑐᓗ, ᐆᐯᒃᑐᓴ ᑐᑕᓗ ᑕᑎᐊ, ᐅ ᒥᐅᓗᒃᑎ ᑎᑎ ᐅᑐᓴ ᑐᑎᓗᑭᒃ ᐅᓘᐸ ᐯᐆᓗᑦ ᑕ. ᐅᑐᓗ.

ᐅ ᒥᐅᓗᒃᑎ ᑐᓴ ᓈᑐᓴ ᑕ ᑐᑎᓗᑭᒃ ᓈᒃᑐᒥᓗᑕ ᑕ, ᐅᑐ ᒃᑐ ᑑᓗ ᐅᓗᑎ ᐅᑯᐃᑎ, ᐅᓘᑕ ᐃᓱᑕᓴ

ᓄᑯᒃᑐᒥ, ᒥᓱ ᑐᓱ ᓴᐅᓯᒍ ᑕ ᐅᑦᑎᒥ ᐊᓱ ᓄᑭᑐᓱᒥ, ᑑᐅ ᐅᓇᑐ ᑐᒃᐅᒍ ᓗ, ᑏ ᐅᓂᑎ ᓱᑕ ᓗ ᐊᓄᐅᓚᑯ ᓱᓱᐅ ᐅᓯᒍ ᕕ. ᐅᑦᓗ.

ᓄᑕ ᔭᑭ ᑭᓗᑕ, &c.

ᓄᒃᑲ ᑲᐅᓂᑦ ᓱᓱᐅ, &c.

---

ᑎᓂᑭ ᔭᑎᑦᓂ ᐅᑯᑎ ᐆᑉ.

ᕿᑎ ᒣᑐᒥ ᐅᒃᑲ.

ᐅ ᓄᒃᑲ ᑲᐅᓂᑦ ᔭᑦ ᐅᕿ, ᐅᒥᑎ ᐃᑭ ᑯᑑᒃ ᐅᓇᑑ ᓄᐅᑐᐃᑐ, ᑑᐅ ᒣᑐᒥᑭ ᒣᑐᐊ ᐅᑦᑎᒥ ᐅᑯᐃᑎ ᒥ, ᐅᓗᑦᑎ ᓄᑦᑎᒥᐅᕿ ᑯᑑᒃ ᓄᒥ ᑐᑦᑎᒥᐅᕿ ᐃᑐ ᒥ, ᕿᓱ ᒋᑯ ᓄᒥ ᓄᒃᑲ ᐊᑐᑎ ᒥ, ᑐᔭᓱ ᓄᑦᑎᒥᓂᑎ ᓗ, ᐅᑎᑎ ᐅᑦᑎᑐ ᓄᕿᓱᑐ ᑕᓂᒃ ᐊᑐᑎ, ᐅᑭᓱ ᐅᒃᐃᑎ ᐊᓄᐃᑐ ᓗ, ᐅ ᓱᓱ ᑐᓱ ᓄᐅᑦᑎᒥ ᐊᓱ ᓄᑭᑐᓱᒥ, ᒥᑏ ᐅᓂᑎ ᑎᑕ ᐊᓄᐃᑐ, ᓄᑦᑎᓂᐊ ᑐᓇᑦ ᑏᐃᐊ, ᑏᐃᑦᑕ ᐃᑐ, ᒥᑏ ᑏᐃᑦᑕ ᐊᓄᐃᑐ, ᐅᓇᑑᑐᑎᒥ ᐃᑭ, ᐃᓪᑕᓱ ᓄᕿᓱᑐ ᐆᐅᑦᑕᑐᒥ, ᑑᓂ ᐅᑐ ᑭᐃᓱᒥ ᐅᓱᕿ ᓄᑭᑐᓱᒥ, ᒣᑐᒥ ᑕᐅᑐᓱᑑ ᐆᑏᑦᑐᓂ ᐆᔭ ᓗ, ᑐᓱ ᓗ ᐊᓄᐃᑐ, ᑑᐅ ᑕᑦᑐᑑ ᓄᑭᑐᓱᒥ, ᓄᒃᑕᑎᒥ ᐅᓱ ᑏᐅᑦᑕ ᓗ, ᑐᒥᑎᓪᐃ ᐅᑐᓱᓯ ᐆᐊ ᓱᑕ ᒥᑦᑕ ᓗ, ᐅ ᒥᐅᓂᑦ ᓄᔭᑎᑦᓂ

ᐅᑎᓗᒃ, ᓇᓯ ᖁᑎᒋ ᑐᑐ ᓗᒃ, ᐯᖁᑎᒋ ᓗᒃ ᓈᒃᐊ ᐊᑕᑦᑎ ᐅᓐ ᓈᒃᑐ ᓈᒃᑲ ᐃᓅᑦᑎᒋ ᐆᒃᒍ, ᐅᓐ ᐅᑐᓱ ᓈᒃᑲ ᓱᐊᒋ ᐊᑐᑎ ᓗᒃ, ᐅᓐᓇ ᓈᒋ ᑐᒥᑎᓐᐃ ᑐᒃᑐᑐ ᐆᐅᑐ ᒋᑎᓂᒃ ᐃᑐ ᐅᑎᑎ, ᑑᐆᐅ ᐧᐅᒍᓗ ᐧᐊᑎ, ᐅᑐᓱ ᒍᑭᑫ ᓈᒃᑫᐆᓂᒋ ᓐᓯᐸ ᐯᐆᓂᒍ ᓇ. ᐅᑐᓗ.

ᓈᒃᓇ ᓴᑫ ᑭᓗᑕ, &c.

ᓈᒃᑲ ᑲᐅᓂᑦ ᓐᓯᐸ, &c.

---

ᓴᓂᑲ ᓴᑎᓴ ᐅᑯᑎ ᐆᐸ.

ᑎᓗᑎ ᒻᒃᒋ ᐅᑲ.

ᓈᒃᓇ ᓴᑕᑎᓴ ᑐᒋ ᐅᓐᑑᑐᐃᑐ ᓗᒃ, ᓈᒋ ᓴᐧᐃ ᐊᑕᒋ ᐃᑐ ᑯᐃᑎ ᑐᑑᐆᐅ ᑐᓯ ᐊᓗᑎᒋᑐᓂ ᐯᑏᐧᐅᑐᓗᒃ ᐃᑐ ᓗᒃ, ᓈᒃᒃᓴ ᓇ ᓇᒋᑦᓗ ᒋ ᐅᓐ ᐅᒋᓂᒋ, ᑐᓴᑎᓴ ᑐᓯ ᓴᑫ ᐅᒃᒋ ᐯᑏᐃᓂᒋ ᐃᑐ ᒋ, ᓇᓯ ᐅᑯᐆᒍ ᓈᐅᑎᒋ ᐅᑯᐃᐆ ᐃᑐ ᒋ, ᓇᓯ ᐅᑯᐆᒍ ᓴᑏ ᓈᐅᑎᒋ ᒋ ᐅᓐ ᐅᑯᐃᐆ, ᐆᓗᓂᑦ ᑐᑲᐃᑎ ᐃᑐ ᒋ, ᓈᓇᓐᑐ ᑑᓴ ᓗᒃ, ᐅ ᓈᒃᑲ ᑲᐅᓂᑦ ᐅᑎᑎ ᐃᑉ ᑯᐆᐅ ᐅᓐᑑᓈᐅᑐᐃᑐ, ᓈᐅᑦᑎᒋ ᐅᑐ ᑐᑎᑎ ᐅᓐᓇ ᓈᒃᒋ ᓈᒃᑲ ᐊᐃᓂᑦ ᑐᓴᑎᓴ ᑫᓯ ᑐᑐ ᑯᑎᒋ ᓐᓯᐸ ᓈᒃᑲ ᑲᐅᓂᑦ ᐯᑐᑦ, ᐅ ᑭᐅᓂᑦ ᓈᒃᓇ ᓴᑕᑦᑎᓴ ᓈᒋ ᓈᒃᑲ ᑐᑎ ᓐᓯᐸ ᐯᐆᓂᒍ

ᑕᑦ ᐃᒍᑦᑯᓯ ᖃᒃᑐᒃᑯᒍ ᓈᒌᒃᑐᒥ, ᑑᑦᑐᒃ ᑐᒃᑯ ᐅᓗᑎ ᒐᑕ ᑦᑐ ᖃᑭᓯ ᑭᐅᓗᒥ ᑦᑐ ᐊᓈᑦᑐᒃᑕ ᒥᓯ ᖃᓯ ᑕᑦ ᐅᑯᖃᐃᑦ ᖃᑎᓗᑭᒻ ᐅ ᒥᐅᓗᑯ ᑑᑦᑐᒃ ᒻᑯᒥᑭ ᓈᐅᓗ ᑏᐅᑦᒐ, ᑕᓯ ᐅᑯᑦᑐᒃᑯ ᐅᑎ ᓱᑎ ᒥᑦᒐ ᑦᑐ, ᓈᓯ ᒃ ᐅᑎᑯᐃᑕ ᑯᑦᒃ ᓈᑕᓱᖃ ᐅᑏᑦᑐᒥ ᑦᑐ ᐊᓈᐃᖃ, ᐃᒍᑦᑯᓯ ᓈᑯᑭᐊ ᑕ ᖃᓐᒐᒐ ᓴᑦᑐᓂᑦ ᓈᒌᒃᑐᒥ, ᑎᑎ ᓈᒥᒥ ᐅᑎ ᓱᑎ ᒥᑦᒐ, ᑎᖃ ᐅᑎᓯᐊ ᖃᑭᓯ ᑭᑕᐅᑎᓴᒃ ᑦᑐ, ᐅᑭᑕᑦᑐᒥ ᑦᑐ ᐊᑕᖃᑎ, ᐅᑯᑑ ᓈᒃᑕ ᒃᑐᑦᑎ ᓈᐅᑦᑐᒃᑐ ᑦᑐ ᓱᓯᐅᑦᑐᒃᑐ ᑕᑦ. ᐅᑦᑐᒐ.

ᓈᒌᑦ ᓴᑭ ᑭᐅᑕ, &c.

ᓈᒃᑕ ᒃᑐᑦᑎ ᓱᓯᐅᑦ, &c.

---

ᑎᑦᑭ ᓴᑎᑦᑐ ᐅᑯᑎ ᐅᑦ.

ᑎᑦᑐᒃᑐ ᑐᑦᑎᑦᑐ ᖃᑎ ᐅᑎᓯᐊ ᐅᑦᑑᖃᐃᖃ ᑑᑦᑐᒥ, ᓈᒌᒥ ᖃᑎᐊᑕᑕ ᐅᑎᑎ ᐃᑭ ᑯᑦᒃ ᓈᒌᒥ ᓈᒃᑕ ᑑᑦᑐᒃᑐ ᐅᑎᓯᐊ ᐅᑎᖃ ᐆᑦ ᑑᑦᑐᒃᑐ ᐅᑎᑎ ᑕᑦ ᖃᑭᖃᑎᒋ, ᓈᒋᑦᑐᒃᑐ ᑑᑦᑐᒃᑐ, ᓈᒌᖃᒥ ᑑᑦᑐᒃᑐ, ᑕᓯ ᐅᑎᓯᐊ ᓈᑎᒥᑦᑐᒃᑐ ᑑᑦᑐᒃᑐ, ᐅᓯᐅ ᐅᑎᓯᐊ ᐆᑦᒃᑕ ᖃᑭᓂᑦ ᒥᓯ ᖃᑦᑐᒃᑐ, ᐅᓯᐅ ᐆᑕᖃᑭ ᐅᑦᑐᒃᑐ ᐅᓯᓯ X ᐅᑎᑎᑎ ᒥ ᖃᖃᑦᑐᒥ, ᑕᓯ ᓈᒌᓱᖃ ᒃᑕ ᓱᑎ ᓈᑎᒥᑦᑐᒃᑐ

ᑰ, ᔭᕋ ᓘᑕ ᒥᐃᕐᓗ ᑰ, ᐅᓐ ᐅᑐᓯ ᐅᒃ ᑭᕐ-ᕙᓗ ᒃᕋᒃᑎᒋ, ᐅ ᒥᐅᓴᑯ ᑯᓯ ᐅᑐᓯ ᓈᒥ ᓈᒃ ᒃᓯ ᐊᒃᑎ ᐅᒃ ᓈᑯᔪ ᑯ ᒃᕙᓗ ᓱᒐ ᒥᓗ ᐊᓈᐃᒐ, ᐅᓐᑯ ᓈᑑ ᑯ ᐅᓐ ᐃᒐ ᑎᑕ ᑯ ᑰ ᒃᕋᒃᑎᒋ ᐅᑎᑎ, ᐃᓪᓕᓯ ᒃᑯᑉᐅᒍ ᑰ, ᒃᕋᓯ ᕋᑉᐅᓐᒥ ᑰ ᐊᓈᐅᓕ, ᑎᑎ ᐅᑐᓯ ᓈᒃ ᐊᒃᑎ, ᓐᓯX ᐯᐅᓐᒍ ᑯ, ᐯᕙᓗ ᑰ ᒃᕙᓗ ᑰ ᓱᒐᓈᓗᓗ ᑉᐊᑎ. ᐅᓗ.

ᐅ ᓈᒃ ᑲᐅᓐᓂ ᓈᔭᕋᔪ ᐅᑎᓗᔪ ᐅᑦᑎᒥ ᓈᒥ ᓈᒃ ᐊᐃᓐᑐᓐ, ᑯᓯ ᑑᐅ ᖁᒥᕋ ᐅᓐᑎ ᐅᓴᐃᕋ ᒥ ᕋ ᐆᒃᕙᓗᕙᓗ ᐊᐃᓐᑐᓐ, ᓐᓯ ᒃᓯ ᒃᓴᑉᐅᕋ ᐊᓈᐃᒐ, ᖁᒥ ᑕᐅᒃᑐᓐ ᓈᓯ ᑰ, ᓈᑯᓐᒃ ᑰ ᐆᐅᕋᒃᑎᓐᒥ, ᒥᐅᕋ ᓱᒐ ᐅᕙᓗ ᒃᑎᑎᓐᐃ ᐊᓈᐃᒐ, ᓈᒋᐅ ᐅᓘᐅ ᔭᕋ ᓴᕙᓗ ᓈᐃᓐᑰ ᐅᔪᒥ ᒃᓐ ᕙᐅᑐ ᐅᒃ. ᐅᓗ.

ᓈᑉ ᔭᕋ ᒋᓗᑕ, &c.

ᓈᒃ ᑲᐅᓐᒍ ᓐᓯX, &c.

---

ᔪᓐᒃ ᔭᕙᔪ ᐅᓴᑎ ᐆᐸ.

ᓯᓯᓴ ᖁᒥ ᐅᒃ.

ᐅ ᓈᑉ ᔪᑕᑎᔪ ᐅᓐᑑᒃᐃᒃ ᑰ ᓈᒥ ᐅᑎᑎ ᐃᕈ ᑰᒃ ᒃᕙᓗ ᒥᒥᓗᒐᓐ, ᓐᓯX ᓈᒃ ᑲᐅᓐᒍ ᐯᓯ ᑯ ᒃᕙᓗ ᒥᒥᓗᒐᓐ ᑯ, ᐅᑎᒥ ᐯᐅᓐᒍ ᑯ ᓈᔭᕙᔪ

ᐅᑎᓗᒃ, ᑭᓯ ᓈᒪᒃ ᑑᐆᐅ ᖁᒥᕐ ᐅᑯᑎᓯᔭ ᐃᒐ. ᑯᐆᔭ ᒥᓗ ᐅᑯᑎᓯᔭ, ᐯᒌᒥ ᐋ ᐅᒌᒥ ᐋ, ᓈᒃᑯᔪ ᐋ ᐆᐯᐊᓯ ᓈᕐᕿᒐᓯᒥ, ᒐᒐᒥᐅᑭ ᐊᓈᐃᒐ, ᑎ ᓈᒃᑲᒥ ᐅᒐᓯᔪ ᐋ, ᐅᒐᓯᔪ ᒐᒐ ᐆᐸ ᓈᕐᑎ ᐊᓈᐃᒐ ᐋ, ᐅᒐᓯᔪ ᒐᕿᑕᐅᑎᓯᔭ ᐃᒐ, ᐅᒐᒃᑕ ᐃᒐ ᑭ ᒪᒐ ᐋ ᐅᓐᑑᑕᐃᒥ, ᐅᒥᑎ ᐃᕙ ᐅᑯᑕᑎᓯᔭ ᐊᑕᒐᒐ, ᑭᑭᓐᒐ ᒐᓯ ᐆᐅᕐᓗᒃ ᔪᑎᑕ, ᐅᔭ ᑕᓗᒐ ᒥᒐ ᐅᔭ ᐃᒐ ᑕᓗᒐ ᐊᑭᒐᒐ, ᔪᕿᑕᓗᒐ ᒥᒐ ᐆᐅᕐᓗᒃ ᓱᒐᑎᓗᑎ, ᓈᒥ ᓈᒃ ᓱᒐ ᒥᕐᓗ, ᒐᒥᒐᓐᐃ ᐊᓈᐃᒐ, ᐅᒐᓯᔪ ᓈᒃᑎᑎᒥ ᒐᒃᑭ ᐊᑕᒐᒐ, ᑎᑎ ᒥᒥ ᐅᓐ ᐃᒐ ᐅᒪᐃᓱᒥ ᐊᓈᐃᒐ, ᖁᒥ ᑕᐅᒐᓐᑭ ᔭᕿ ᕐᓗ ᐅᓗᐅᒐ, ᐅᔪᓗ ᓱᑕ ᐅᒐᒐ ᒐᒥᕐᓗ, ᖁᒥ ᑕᐅᒐᓐᑭ ᐆᒪᕐᕐᓗ ᐆᔭ ᐋ ᒐᓯ ᐋ ᐊᓗᐃᒐ, ᓈᒥ ᓈᒃ ᒃᐅᓯᕐ ᒥᓯ ᐸ ᓱᒐ ᒥᕐᓗ, ᒐ ᕿᒪ ᐅᒐᒐ ᐋ, ᒐᒥᒐᓐᐃ ᐅᒐᓯᔪ ᒐᕐᑑᔭᐅ ᒐᓯ ᕐᓗ ᐆᐅᕿᒃᓯ, ᖁᒥ ᑕᐅᒐᓐᑭ ᐆᐅ ᒪᐆᕐᓗᒐ ᐋ, ᑭᑭᓐᒐ ᒐᓯ ᓈᒃᑯᔪ ᒐᓯ ᐊᑕᒐᒐ, ᒥᐅᓐᑯ ᐅᕿᓯ ᐅᑯᐅᕐᑎ ᑭ ᓈᕙᒐᒥ ᑑᐆᐅ ᐃᓱᑯᓯ ᐋ. ᐅᕐᓗᒃ.

ᓈᕐᑭ ᔭᕿ ᑭᓗᑕ, &c.

ᓈᒃ ᒃᐅᓯᕐ ᔪᓯX, &c.

## ᑎᓴᕋ ᔭᕆᔪᕐ ᐅᑯᐊᑎ ᐆᐸᑉ.

### ᓯᓱᓚ ᒣᒃᑐᒥ ᐅᒃᑲ.

ᐅ ᒥᐅᓴᑲ ᒃᓱ ᑑᐆ ᒣᒃᑐᒥᕋ ᑰᒥ ᑰᒃᑲ ᒃᕆᕆ ᒥ, ᐅᓐ ᐅᒃᑲ ᒃᕋᒃᑎᒋ, ᑰᒥ ᒥᒪ ᒃᓱ ᐃᕇ ᐃᒃᑐ ᑰᒃ ᐃᓗᓚᓱ ᑰᒃᑲ ᒃᕆᕆ, ᑑᐆ ᑲᒃᕋ ᐅᒥᑎ ᐊᓱ ᑰᒃᕋᒃᓱᒥ. ᐅ ᑰᒃᑲ ᑲᐅᓴᕐ ᒃᓱ ᓐ ᑰᒃᑲᒥᓱᓐ ᑰᑲᔪᕐ ᓐ ᒪᐃᓇᓕ ᐃᒃᑐ, ᐅᒥᑎ ᐃᕇ ᐋ, ᑰᑲᔪᕐ ᓴᒋ ᑰᑕᒥᓱᐋ ᐅᓐᓐᓐ ᑰᑲᔪᕐ ᐋ ᑰᐋ ᐋ ᐅᑕᒃᑐ ᒥᒪ ᓱᑕ ᑐᐅᑎ ᐅᑎᑎ, ᓐᓐᓐᒃᑐ ᒃᓱ ᑰᓐᓐᒃᑐ ᕐᓗ ᐯᕆᕈ, ᔭᕋ ᑕᒥᕐᓗ ᐊᑰᐃᒃᑐ, ᑰᓇᒃᑐᒥ ᐊᒥᕐᓗ ᕋᓱ ᐅᑯᐅᒃᑲ ᐅᑲ, ᒃᑎᕇᓱ ᐅᑕᓱᔪ ᕋᐸ ᐊᑕᒃᑐᑎ, ᑐᒃᑐ ᐅᑕᒃᑐ ᕋᐸ+ ᑕᑎᒪ ᒥᑐ ᐅᐸ ᒥᒥᐅ ᐋ, ᒃᑯᑎᓱᔭ ᐅᑕᑐ ᐃᓱᔪᓱ ᑎᑕ ᐅᑎᑎ, ᒃᑲᐅᕆᑲ ᓐ ᑰᒥ ᑰᒃᑲ ᐅᑎᒥ ᐋ, ᑰᒥ ᒃᒥᑎᓱᐅ ᐃᕇ ᐅᓐᓐᓐ ᑐᒃ ᒥᑎ ᓐᓱ ᒃᓱᐃᒃᑐ ᑰᒃᑲ ᑕᓐᔪᓱ ᒥᑐ ᐅᓐ ᐅᐊᓱ ᑰᕋᒃᑐᒥ ᐅᑎᑎ, ᐅᑯᒃᑐᐊ ᒥᑐ ᐅᑎᑎ, ᐃᓱᔪᓱ ᑰᓇᒃᑐᒥ ᐅᑎᑎ ᐅᑯᑎᓱᔭ ᓐ, ᐅ ᓐᓱ ᒃᓱ ᑎᑎ ᑰᔭᕆᕋ ᐅᑎᓐᓐᓱ, ᒥᓐ ᑰᕋᓱᒥ ᒃᑎ ᒥᓐ ᐅᑦᑎᒥ ᒥᕋ ᐊᓱ ᐃᓱᐋ, ᑑᐆ ᑲᕋᕋ ᑰᕋᒃᑐᓱᒥ ᒥᓱ ᒃᓱ ᐆᓱᑲ ᓐ. ᐅᓐᓐ.

ᑰᓐᓐ ᔭᕋ ᑭᓐᑕ; &c.

ᑰᒃᑲ ᑲᐅᓴᕐ ᓐᓱX, &c.

## ᓴᓱᑲ ᔭᕆᓴ ᐅᑯᑎ ᑑᐸ.

### ᐅᓱᕿᓐ ᒥᓕᒋ ᐅᑲ.

ᐅ ᒋᐅᓱᓕ ᓈᕝᑕ ᒉᓱ ᒉᑭᑎ ᒋᑯᑎᒋᓱᔭ ᒉᕐᓗ ᔭᐅᓱᑎ ᐅᑲ, ᓐᓱ ᓈᑲ ᒉᓱ ᐅᓵ ᓈᕐᒐᒋᓱᑉ, ᓈᒋ ᓴᐅᐃ ᐊᑕᒋ ᐃᒉ ᓱᐃᑎ, ᒉᕑᔭᐅ ᒉᓱ ᐊᓗᑎᒐᓱ ᐯᑭᐅᑲᓱ, ᐃᒉ ᑊᑉ, ᓈᓕᐊᓱ ᓐ ᓐᒋᕐᓗ ᒋ ᐅᓵ ᐅᒋᓱᓕ ᒋ, ᒉᔭᑎᓴ ᒉᓱ ᔭᕿ ᐅᓕ ᐯᑭᐃᓱᒋ ᐃᒉ ᒋ, ᓐᓱ ᐅᑯᐅᒐ ᓈᐅᑎᒋ ᐅᑯᐃᐊ ᐃᒉ ᒋ, ᓐᓱ ᐅᑯᐅᒐ ᓴᑭ ᓈᐅᑎᒋ ᒋ ᐅᓵ ᐅᑯᐃᐊ, ᐅᓗᕕᕿ ᒉᑲᐃᑎ ᐃᒉ ᒋ, ᓈᓐᓵᒉ ᕐᓴ ᕝᑕ, ᐅ ᓈᑲ ᑲᐅᓱᕿ ᐅᒎᑎ ᐃᑦ ᑯᑕ ᐅᓐᕐᓈᐅᒉᒉᐃᒉ, ᓈᐅᒌᑎᒋ ᐅᓴ ᒉᑎᑎ ᐅᓵᓐ ᓈᒋ ᓈᑲ ᐊᐃᓱᑎ, ᒉᔭᑎᓴ ᕿᓱ ᑎᒉ ᑯᑎᒋ ᓵᓱX ᓈᑲ ᑲᐅᓱᕿ ᐯᓴᑎ, ᐅ ᒋᐅᓱᓕ ᓈᕝᑕ ᓴᑕᑎᓴ ᓈᒋ ᓈᑲ ᒉᑎ, ᓵᓱX ᐯᑕᓱᒐ ᓐ ᐃᓗᑯᓱ ᒉᑲᐅᒐ ᓈᒐᒉᒋ ᑑᑕ ᐅᓱᓕ ᐅᓱᑎ ᑕᑕ ᑕᕝᑕ ᒉᕿᓱ ᕿᐅᓱᒋ ᑕᓱᒋ, ᒋᓱ ᒉᓱ ᓐ ᐅᑯᒉᕝ ᒉᑎᓱᑉ, ᒋᐅᓱᑎ ᐊᑕᒋᑎᓱᑉ ᐃᒉ ᐊᓈᐃᑎ, ᒉᑕᓵᐅ ᑎᐅᓱᑎᓗ ᑕᕝᑕ ᒉᕿᒋ ᒐᐅᑎᓱ ᑕᕝᑕ ᐅᑲᒋᑎᓗ, ᑎᒉ ᐅᑎᓱᓵ ᐅᑉ ᓱᑲ ᒋᑎᓗ, ᒪᐃ ᒉᕿᑕᐅᑎᓱᔭ ᐃᒉ, ᐅᓵ ᐅᑎᓱᓵ ᒉᒋᑎᓱᐃᓐ ᒉᓱ ᑕᓗᑎ ᐊᑕᒉᑎᑎ, ᒪᓈ ᒉᕐᕿᑕᐅᑎᓱᑉ ᐃᒉ, ᐅᓵ ᐅᑎᓱᓵ

ᑎᑐ ᑐᕐᓗᓐ ᐆᐅᒋᒃᑐᓐ ᑭᕆ ᐅ ᑎᐅᓐᓄ ᑐᓱ ᑎᑎ ᓈᔭᕆᑦ ᐅᑎᓐᑎᓐ ᑎᓱ ᑐᓱ ᓴᐅᓐᒍ ᑕ. ᐅᑐᓐ.

ᓈᕝᑕ ᔭᕋ ᒋᓐᑕ, &c.

ᓈᒃᑲ ᒃᐅᓐᑎ ᓱᓱX, &c.

---

ᒋᓐᕋ ᔭᕆᑦᔪ ᐅᑯᒥᑎ ᐆᑉ.

ᐅᓐᕋᕝ ᒥᓄᑎ ᐅᒃᑲ.

ᐅ ᑎᐅᓐᓄ ᔪᑕᑎᔪ ᑎᑐ ᐅᑎᓐᔪ ᐅᓐᕝᕕᑐᐃᑐ ᐋ, ᓈᑎᑎ ᑐᓴᐊᕆᒪ ᐅᒥᑎᑎ ᐃᕈ, ᑯᐆᒃ ᓈᑎᑎ ᓈᒃᑲ ᐋ, ᐅᑎᓐᔪ ᐅᑎᑐ ᐆᑉ ᐋ ᐆᓐᓇᕋᑦ ᑐᕆᑦ, ᑕᓐᔪ ᐅᑎᓐᔪ ᓈᑎᑎ ᓈᒃᑲ ᐊᑐᑎᑎ ᑕ, ᑐᕋᑐᑎᕆᕆ, ᓈᕆᓐᓄ ᐋ, ᓈᕋᑐᓐᑎ ᐋ, ᑕᓐᔪ ᐅᑎᓐᔪ ᓈᓴᑎᑎᓐᐃ ᐋ, ᐅᓐᔪ ᐅᑎᓐᔪ ᐆᐅᒃᑲ ᑐᕐᓗᓐ ᒪᓐᔪ ᑎᐃᕆᓐ, ᐅᓐᔪ ᐆᑕᕆᑦ ᐆᓐᓄᑦ ᓱᓱX ᐅᓴᑎᑎ ᑎ ᕋᑐᓐᑎ, ᑕᓐᔪ ᓈᑕᓱᑐ ᒃᑲ ᓱᓴᑎ ᓈᓴᑎᑎᓐᐃ ᐋ, ᔭᕋ ᓱᑕ ᑎᐃᕆᓐ ᐋ, ᐅᓐᔪ ᐅᑎᓐᔪ ᐅᒃᑲ ᑕᕆᕐᓗᓐ ᑐᕋᑐᑎᕆᕆ, ᐅ ᑎᐅᓐᓄ ᑕᓐᔪ ᐅᑎᓐᔪ ᓈᑎᑎ ᓈᒃᑲ ᑐᓱ ᐊᑐᑎᑎ ᐅᒃᑲ ᓈᓴᔭᕆ ᑕ ᑐᕐᓗᓐ ᓱᓴᑎ ᑎᐃᕆᓐ ᐊᓈᐃᑐᑎ, ᐅᓱᑕ ᓈᑐᑐ ᑕ ᐅᓱ ᐃᑐ ᐅᓱᐅᕋᕆᕆ ᓴᑎᑕ ᑕ ᑐᕋᑐᑎᕆᕆ ᐅᑎᑎᑎ, ᐃᓗᔪᓱ ᑐᓈᕐᐅᒍ ᐋ, ᑐᕋᓱ ᕋᕐᐅᓐᑎ ᐋ ᐊᓈᐅᔪ, ᑎᑎ ᐅᑎᓐᔪ ᓈᒃᑲ ᐊᑐᑎᑎ ᓱᓱX ᐅᐆᐅᓐᒍ ᑕ, ᐅ ᑎᐅᓐᓄ ᑐᓱ ᓈᔭᕆᑦ ᐅᑑᕐᓗᓐ ᑕᓱ ᐅᕐᑎᑎ

ᐅᑯᐃᑦᑎ ᒥ ᑑᐅ ᖁᒥᕐᑕ ᐅᓐ ᓈᒃᑲ ᓴᐊᑐ ᑌᐅᒥᑎ, ᐅᖕᑎᒥ ᓈᒥ ᓈᒃᑲ ᑐᓱᐃᑐ ᐅᑯᑎᓴᓐ ᐊᓈᐃᑐ, ᓐᓱ ᑐᓱ ᑐᑎᑎ ᑕ ᓈᒃᑲᓴ ᕿᑌᐃᑕᓐ, ᑕᑕᓐᑐ ᑐᓱ ᓈᒃᑲᒥᑦᑎ ᑌᕐᕋᓗ ᒥᑌ ᓱᑕ ᐊᓈᐃᑐ ᐅᑲ, ᑕᓱ ᒥᑌ ᑑ ᓴᑦᑎ ᑑ, ᑐᑐ ᐅᑐᑦᑐ ᑑ ᐆᐸ ᐅᑦᑎ ᐆᓐᑕ ᐅᓐ ᐅᑯᐅᑦᑎ ᑕ ᓈᒃᑲᑐᒥ, ᑑᐅ ᑲᕐᕋ ᓈᕐᑐᒥ ᑐᒥᑦᑕᒥᑦᑕᒥᑦᑕ

ᓴᑏ ᐅᒐᒥᑦᑐ, ᓇᓯ ᓈᑉᑲ ᑎᓯ ᐁᓗ ᓈᒐᒥᓐᑉᐅ ᐅᑎᑎ, ᓈᓇᓗᑎ ᓇ ᑎᕋᓯ ᒐᒥᐁᓇ ᐊᓈᐃᑎ, ᓇᓇᓗᑎ ᑎᓯ ᓈᒐᒥᓐᑎ ᒥᑏ ᒡᑕ ᐧᐊᓈᓗᓯ ᐅᑲ, ᓇᓯ ᐅᑎᓯᐊ ᒥᑏ ᐁᓐᑎ ᐃᑎ ᐁᓗ ᐅᐄᒥᑦᑐ ᓇ ᓈᓇᑎᒥᒥ, ᐁ ᓈᑉᑲ ᑲᐅᓐᑎ ᓗᓯᐊᒪ ᑎᓴᓯ ᓚᐃᑎᑎ ᐊᓈᐅᑎ, ᒥᓐ ᑎᓇᑦ ᑏᒥᓐᓯ ᕿᑎ ᑭᓐᑕ ᐁᓐᑯᓈᐅᑎᐃᑎ, ᒥᓐ ᐅᓗ ᓴᑕᑎᓴ ᑎᑎ ᓇ, ᒥᓐ ᐅᓗ ᓈᒥ ᓈᑉᑲ ᑲᐅᓐᑎ ᑎᑎ ᑉᑑ, ᓈᓴᑎᓴ ᐁᑎᓐᑎ ᓴᓐᑎ ᐅᑎᓯᐊ ᐆᐸ, ᑑᐅ ᒣᒥᑦᑐ ᐆᐸ ᓱᒐ ᓈᑎᓐ, ᑎᕋᓯ ᑎᓯ ᕐᓐ ᐆᐅᑎᑦᓐ, ᐆᐅᑲᓴ ᓇ ᑎᒐᑕᒥᐁᓇ ᐊᑕᑎᑎ, ᑎᒥᑎᓐᐃ ᐊᑕᐆᑎᓐᑎ ᐅᑲ ᐆᐅᑲᑎᒥᒥ ᑎᑎ ᐅᑎᓯᐊ ᑎᑎᓐᑭᑦ ᓯᓯᐊ ᐅᑎᓐᑎ ᓇ. ᐁᑐᓐ.

ᓈᑉᑲ ᓴᕋ ᑭᓐᑕ, &c.

ᓈᑉᑲ ᑲᐅᓐᑎ ᓯᓯᐊ, &c.

---

ᑭᓐᕋ ᓴᑏᓴ ᐁᑯᑎ ᐆᐸ.

ᓇᓴᓇ ᑐᒥᑦᑐ ᐅᑲ.

ᐁ ᒥᐅᓐᑲ ᓴᑕᑎᓴ ᓯᓯᐊ ᓈᑉᑲ ᑲᐅᓐᑎ ᐁᑉᑲ, ᓇᓯ ᐅᑎᓯᐊ ᕐᓐᑲ ᒥ, ᑎᑏ ᐅᑎᓯᐊ ᐆᐸ ᑲᐅᓐᑎ ᑏᓐ ᑑᐆ ᑑᐅ ᑉᕐᑎ ᑏᕐᕋ ᑏᑕᓐ ᓴᐃᓐᑎ ᑏᕐ, ᐅᓐᕐᑎ ᓈᑕᓐ ᑏᑎ, ᑐᑐᑦ ᑕᐅᑏᓐᑭ ᓈᕋᑏᓐᒥ ᒥ, ᐁᓗ ᐅᑲ ᑏᕋᑏᑎᒋ, ᓇᓯ ᐅᑦᑎᒥ ᐁᑯᐃᑎ ᒥ ᐅᑎ ᓈᑉᑕ ᐃᓐᒪ

ᓴᑯ, ᐅᒐᓱᐊ ᓈᒋ ᓈᑲ ᓱᐊᒋ ᐊᑐᒋ ᓵ, ᓱᓯX ᐯᑎᒋ ᑕ ᓈᐃᓯ ᕿᑯᐃᑯᓵ ᓵ, ᑲᓵᐱ ᑐᒣᑯᒋ ᐅᓗᑯ ᐁᓱ ᐅᑲ ᓈᑯᑯᓴ ᓴᐅᑐ, ᑐᒣᑯᕿ ᐁᓵᑎ ᕿᑕᐅᓵᒋ ᐅᑲ ᓈᑯᑐᑐᒋ, ᑐᓴᓵᑎ ᐆᐯᓵ ᑯᐅᑎᓵ, ᐆᐯᐃᑯᒋᐁ ᐅᓴᑯ ᓵᓴᒋᑎᓗ ᑐᑕᑕᓱᑐ ᑐᓵ ᐆᐯᓴᒋᓵᑎ ᐁᓱᑕ ᑐᑐ ᐁᓵᑎ ᐊᑕᐅᑐᓵᑯᓗ ᐧᐊᑎ, ᑐᑐ ᐅᒐᓱᐊ ᐆᐯᕿᑐᓵᒋ, ᐁ ᒋᐅᓵᑯ ᑐᑐ ᑎᑎ ᐆᐯᐅᓵᑎᒋ ᐃᓱᐊ ᑯᐃᐊ, ᐆᐯᕿᓱᑐ ᕿᑐᓵᒋ ᓵ, ᐁ ᒋᐅᓵᑯ ᓱᓯX ᐆᓗᑯᑎ ᐯᓴᒋᑎᓗ ᐊᓈᐃᑐ, ᒣᑯᒋ ᑕᐅᑐᓵᑭ ᐯᕿᒋ ᐧᐊᑐᓵ ᒋᑐ ᓵᓴ, ᐁᑎᒋ ᓚᐃᑎ ᐊᓈᐃᑐ, ᓈᑯᑯᓴ ᑕᓵᑲᓵ ᐊᑐᑎ, ᑑᐆ ᑭᑎᕿ ᓈᕿᑐᓵᒋ, ᕿᐸ ᑕ ᐧᐅᑭᓵ ᐊᓈᐃᑐ ᓵ, ᐁᓱᑕ ᐯᑦᑎᒋ ᓵ, ᑐᑐ ᓵ ᐆᐯᓴ ᒋᐧᐅᓵᑎᓵ ᐃᑐ ᐅᑎᑎ. ᑐᓴᓴᓵᑎ ᑯᑎ ᐸ ᓵᓴᒋᑎᓗ ᑕᓵ ᐅᑦᑎᒋ ᐅᒐᓱᐊ ᐯᕿᑐᓵᒋ ᓵ, ᑎᑎ ᐅᒐᓱᐊ ᑐᑎᓵᑭᒻ ᓱᓯX ᐯᐅᓵᑭ ᑕ, ᐯᑕᓗ ᓵ ᑐᑕᓗ ᓵ ᑕᑕᓱᑐ ᑐᓵ ᑕᓗ ᓵ, ᓵᓴ ᒋᑎᓗ ᑑᐆ ᐃᓵᑯᓵ ᓵ. ᐁᑎᓗ.

ᓈᑕᑦ ᓴᕿ ᑭᓗᑕ, &c.

ᓈᑲ ᑲᐅᓵᑎ ᓱᓯX, &c.

# LESSONS.

## 1.

ᑎᐅᓴᓐ ᐯᔭᓯ ᑕᑐ ᔭᕋ ᑏᕋᓗ ᑎ ᑎᐅᓴᓐ ᔭᓂᑎ, ᐅᑯᓘᐅ ᔭᕋ ᐅᕙᓗ ᑏᐃᔭ ᓈᕝᑕᓂᑎ ᐅᒃ,

ᑕᑎ ᒥᑎ ᐸᓱᐅ ᑕᐸᓴᓐ ᑯᓘᒃ ᑕᑎ ᒻᓐᑎᕋ ᐆᕋ ᑏᑎᑕ,

ᔭ ᕙᓗ ᐯᓗᑎᓱᓗ ᑑᐆᐅ ᐅᐸᒻ ᕿᑏ ᑎᐅᓴᓐ ᓘᓂᑎ,

ᑑᐆᐅ ᓯᓯ ᔭ ᐋ ᑎ ᐋ ᐅᑕ ᒃᐅᓱᕋ ᐅᑎ,

ᑎᑎ ᑎᑎ ᑏᐆᓗᑎ ᑎᑐ ᓯᓯ ᒥ ᔭᕋ ᐅᕙᓗ ᑏᐃᐊ .ᐊᑎ,

ᒐᑐ ᑐᓯ ᐋ, ᑐᑐ ᐅᑦᑎᑎ ᐋ, ᐅᓱᐊᓯ ᑎᓯᑐ ·ᐊᑎ,

ᑐᑐ ᑐᓯ ᑕᓂᑎ ᔭᕙᓗ ᐃᓱᐋ, ᑐᑐ ᑐᓯᐃᑐ ᐊᐸᓱᑐᓱ ·ᐊᑎ ᐅᑐᓱ ᑎᑎ ᕿᑐᒃ ·ᐊᑎ, ᑐᑐ ᒥᑎ ᐅᐯᕋᑐᒃᓂ ·ᐊᑎ ᐋ,

ᑕᒃ ᑎᐅᓴᓐ ᐃᑦᑕᑑᑎ ᑎ ᓱᓐ ·ᐊᑎ ᑐᑐ ᐅᐸ,

ᐅᓯ ᐊᒋ ᑎᑎᕋ ᐅᑐᓱ ᑐᑐ ᑐᓯ ᐃᓱᑕᓯ ᑕᑦᑏ ·ᐊᑎ,

ᐅᓯᕝ ᐅᓱᑎ ᕋᓯ, ᑎᑎ ᔭᕋᓱ ᕝ ᓯᓯ ᕙᓗ ᔭᐅᓱᕋ, ᐅ ᓯᓯ ᓴᓐᓱ ᑐᓯ ᐊᑐᑎ.

2.

ᒥᐅᓗᓄ ᓕᒐᐅ ᔭ ᓵ ᒥ ᓵ, ᓕᓯ ᐅᑐᓱ ᓵ ᑎᓄᒥ ᒥᐅᓗᓄ ᐸᑕᑎᐸ < ᕐᐸᐃᑐ ᓕᓯ ᐅᑐᓱ ᑎᓄ.

ᒥᐅᓗᓄ ᓈᕝᓕ ᔭᕋ ᑎᑕ ᑐᑎ ᒃ ᑐᓯ ᐊᑏ ᓵ,

ᓱᓯ ᐅᓱᓱ ᒥᐅᓗᓄ ᐯᔭᓯ ᓈᒃ ᒃᐅᓗᑎ,

ᓱᓯ ᒥᐅᓗᓄ ᐯᔭᓯ ᑲᒥᓂ ᐅᓇᓕᕋ ᓚᐊᑐᑎ ᒥ ᐅᑦᑎᒥ ᓈᒃ ᑕᐅᑐᑎ ᐅᒃ,

ᑯᒃ ᓕᑎ ᒻᓄᒥᕋ ᐆᑎᓗ ᑕᑎᑕ ᒥ, ᔭᕋ ᕐᓂ ᐯᓇᒥᑎᓗ ᓵ,

ᒥᐅᓗᓄ ᐯᑎᑭᓯ ᐅᑏᐸ ᑐᓯ ᓕᓯ ᐅᓗᑎ ᐅᓇ ᐅᑯᓈᐅᓗᒥ ᓵ,

ᓱᓯ ᒥᐅᓗᓄ ᐯᔭᓯ ᔭᕋ ᐅᕐᓂ ᑕᐃᔭ ᑐᑎ ᕋᒥ ᒃ, ᕐᐆᐅ ᓱᓯ ᔭᕋ ᑎᑕ ᐅᐸᒻ ᑯᑦᑎ ᐅᓗᓄ ᑐᑎ ᐆᐸ, ᐃᑦᑯᕐᐆᒥ ᑯᑦᑎ ᓱᓯ ᐯᑐᒃ ᒥᑐ ᐃᑦᑯᓯ ᑎᕑ ·ᐊᑎ ᕑᓗᑐ ᒻᓄᒥᕋ ᓱᓯ ᐯᒥᑎᓗᐃ ᐆᐯᕋᒥ ·ᐊᑎ.

3.

ᓱᓯ ᒥᐅᓗᓄ ᐯᔭᓯ ᒥᐅᓗᓄ ᓵ ᑐᑎ ᓵ ᒃᓂᑎ ᐅᑎ,

ᒥᐅᓗᓄ ᓱᓯ ᐯᕝ ᐅᑎ ᐅᓱᓕ ᓱᓯ ᒥᐅᓗᓄ ᒃᓂᑎ ᐅᑎ,

ᑯᒃ ᒥᓗᐃ ᓱᓯ < ᐅᑎ ᒥ, ᐅᓱᓕ ᐯᓯ ᑐᑎ ᒃᓂᑎ ᒥ,

ᓱᓯ ᓕᒐ ᔭᕋ ᑎᑕᐅ ᓕᓯ ᐅᑐᓱ ᐯᓄ ᒥ,

ᑯᑦᑐ ᓱᑎᒥ ᓱᑐᒃ ᓴᕐᕋ ᐅᕙᓗ ᑭᐃᓴ ᑎᑎ ᐊᓐᕗᒃᑎᑭᒥ ᑐᓗᑎ,

ᑎᑎ ᒥᒥ ᐸ ᕗᐸ, ᑯᑦᑎ ᐯᑲᑯ ᐃᑎ ᒥ, ᕿᓯ ᕋᒥ ᐅᑎ,

ᓱᑕᐅᓗᑯ ᕿ ᓯᓯ ᐊᓪ ᓯᑦ, ᑭᑯᓐ ᐃᑎ ᓯᑦ ᐊᑎ ᒥ, ᑯᑦᑐ ᒥᐅᓗᑯ ᑐᓗᑎ ᐅᑦᑎᒥ ᑎᑎ ᐆᐸ ᐊᐸᓗᑎ ᒥ, ᓯᓯ ᐯᑭᑎ ᐅᓯ ᑎᑎ ᑲᐸᓗ ᑎᓗᑲᓗ ᐊᓯᑯ ᐧᐊᑎ, ᐃᑦᑯᑑᒥ ᑯᑎ ᓯᓯ ᐸ ᕿᑭ ᒥᑎ ᐃᑦᑯᓯ ᕿᑭ ᐧᐊᑎ,

ᐅᒪᑎ ᐃᕈ ᑯᑦᑐ ᓯᓯ ᐸ ᒥᐅᓗᑯ ᓱᑐᒃ ᑭᐅᑎᑎ ᐧᐊᑎ.

4.

ᒥᐅᓗᑯ ᑑᐊᑎ ᓴᕐᕋ ᕗᑦᑐᐅ ᑎᑎ ᒃ ᐅᑎᒥ ᐅᓗᑯ,

ᒥᐅᓗᑯ ᐯᓴᓯ ᓴᕐᕋ ᕗᑦᑐᐅ ᐅᑎᒥ ᕿᓗᑯ ᒥ ᑎᑎ ᐅᐸ ᑎᑎᓲ ᓯᓯ ᐯᕗᑦᑐᐅᕐᕋ ᕗᓴ ᒥᑎ ᓴ ᒃᒥᓗᕿ ᐅᑎᑎ ᑎᑎᓲ ᓯᓯ ᕋᓯ ᕿᑭ ᒥᑎ, ᐅᑎᒥ ᓯᓯ ᐯᕗᑦᑐᐅᕐᕋ ᕿᑎ,

ᓯᓯ ᐅᑎ ᒃᐅᓗᕿ ᒥᓯ ᐊᑎᓴ ᐃᑎ, ᐅᓐᕗᑎᑭᒥ ᐅᑎ ᐅᓯ,

ᐅᓯᕿ ᓯᓯ ᐯᒥᑎᓐᐃ ᕕ ᒥᓯ ᑕᓗᑎ ᐃᑎ, ᐅᓐᕗᑎᑭᒥ ᑕᓗᑎ ᓯ,

ᓯᓯ ᐃᓪᓕᓯ ᐅᓗᑎ ᓴᓗᑭ ᐅᓗᑎ ᕿᑭ ᕕ,

ᐅᓱᓕ ᐯᒥᑦᐃ ᓗ ᐅᓗᑎ ᑕᔭᓂᑦ ᓗ ᑕᑭᒃ ᓗ ᐸᑦ,

ᓕᓕᓱᒃ ᒃᓱ ᒐᒃ ᐅᓱ ᒐᒃ ᐅᓗᑎ ᑕᑭᒃ ᐸᑦ.

ᒥᐅᓂᑯ ᐅᑯᓘᐅᓗᒥ ᐅᑦᑭᐸ ᓘᑯᐸ ᓕ ᓴᒐᒥᐅᓕ ᒥᒐ ᓴᒃ ᐅᒐᑯᐅᒃ ᓗ.

ᒥᐅᓂᑯ ᐅᑯᓘᐅᓗᒥ ᓗ ᓘᔭᑦᑭᒥ ᕿᐅᓂᒥ ᐆᐅᕐᓗᑦ ᓘᑦᑭ ᓗ.

5.

ᓱᓱ ᑑᐊᑎ ᐅᒐᓗ ᒐᒃ ᓴᒥᑦᐃ ᑕᓗᑎ ᒥᒐ ᐆᐸ ᓱᒐ.

ᐃᓐᑯᑑᒥ ᑯᑎ ᓱᓱ ᐯᔭᑦᑭᐸ ᕿᓂᒥ ᒐ ᐅᑎᒥ ᓱᓱ ᐯᒥᑦᐃ ᐅᑎ.

ᓱᓱ ᐯᒥᑦᐃ ᒥᐅᓂᑯ ᐯᕿᓱ ᕿᑕᐃᓂᒥ ᐸᑦ.

ᓱᓱ ᐯᒥᑦᐃ ᐊᑯᑕᒥᒍᑦ ᒥᒐ ᑯᑑᒃ ᑕᒋᒍᓐ ᑯᑕᒃᑭᑦ.

ᒐᒃ ᓕᓱᒃ ᐊᑯᐸᒋ ᐃᒃ ᐃᐊᑯᓱ ᑎᒃ ᐅᓱ,

ᐃᓐᑯᑑᒥ ᑯᑎ ᒥᐅᓂᑯ ᓗ ᓱᓱ ᓗ ᐆᐯᒐᒃᑲ ᒥᒐ ᐅᑎᒥ, ᐃᐊᑯᓱ ᔭᕿ ᑎᒃ ᐸᑦ.

ᐃᓐᑯᑑᒥ ᑯᑎ ᐅᓐᑎᒥ ᑐᓂᑯ ᒥᒐ ᐯᓐᑎᒥ ᒃ ᐅᒐᑯᓗᑕ,

ᒐᒃᐊ ᓱᓱ ᒃ ᑎᒃ ᒐ ᐅᑎᒥ ᒥᐅᓂᑯ ᐯᒥᑦᐃ ᐅᑎ,

6.

ᐅᑐᓱᔪ ᑐᑎ ᓴᒥᕐᓗ ᓴᒃᑯᓴ ᑎᓯ ᑯᒫᒃ ᓈᒃᑯᓴ ᑎᓯᐃᑎ,

ᓈᒥ ᓈᒃᑯᓴ ᐅᑯᑎᓱᒃ ᐃᑎ, ᒥᐅᓗᒃ ᐅᔾᔪ ᐆᐅᑯᑎᓱᒃ,

ᒥᐅᓗᒃ ᐅᑯᓈᐅᓱᒥ ᑐᑎ ᐅᑐᓱᔪ ᐅᓱᑎ ᑕᑎᒪ ᐃᑎ,

ᐅᔾᔪᒃ ᑐᑎ ᐅᑐᓱᔪ ᓯᑕᑦᐅᑐ ᐊᐃᑎ,

ᒥᐅᓗᒃ ᓈᒃᑯᓴ ᑎᓯ ᑕᓗᑎ ᐊᑕᑎᑎ ᐊᐃᑎ ᐅᑎᓱᑉ ᒥᑐ,

ᔾᔪ ᓈᒃᑲ ᓯᑕᑎᑎ ᓈᐅᑦᑎᒥ ᒪᐅᑎᑎ ᐅᒃᑲ,

ᒃᒃᔾᑎ ᑎᓯ ᓈᒃᑯᓴᕐᑎ ᒪᑎᒡ ᒥᑐ, ᓈᒃᑯᓴ ᑎᓯ ᑕᓗᑎ ᐊᐃᑎ

ᒃᒃᔾᑎ ᑎᓯ ᕐᐃᓱᒥ ᐃᑎ ᒥᑐ ᓈᒃᑯᓴ ᑎᓯ ᐃᑎ ᑕᓗᑎ ᐊᐃᑎ,

ᒥᐅᓗᒃ ᐅᑑᓱᑉ ᒃᒃᔾᑎ ᑎᓯ ᓈᒐᒥᓱᑎ ᐆᒃᑲ.

7.

ᒥᐅᓗᒃ ᒃᑎ ᓚᑕᓗᑎ ᑯᒫᒃ ᒥᐅᓗᒃ ᐅᓱᑯᑎ ᔾᔪ,

ᒥᐅᓗᒃ ᓈᒃᑕ, ᒥᐅᓗᒃ ᐅᔾᔪ ᓛᒃ, ᒃᒃᔾᑎ ᑎᓯ ᓛᒃ,

ᒥᐅᓗᒃ ᓈᒃᑕ ᑐᑎ ᕐᓗᒃ ᑐᑎ ᕐᒥᒥ ᓛᒃ,

ᒥᐅᓗᒃ ᐅᔾᔪ ᔾᔪ ᐆᓱᔾ ᑐᑎ ᒃ ᓯᑕᑎᑎ ᒥ,

ᒥᐅᓗᒃ ᒃᒃᔾᑎ ᑎᓯ ᑎᑎ ᑭᔪᓴ ᑎᓯ ᐊᔾᔪᑯ.

ᑐᑎ ᒥᐅᓗᒃ ᒃᒥᓱᒃ ᕗᓴ, ᒥᐅᓗᒃ ᒥᓗᒃ ᒃᓗᑎ,

ᑯᒫᒃ ᒥᐆᓗᒃ ᐃᓯᑯᓱ ᑐᑎ ᐆᐅᒃᑲᓗᑎᓱᒃ, ᐆᐸ ᑎᓯ ᐅᑎ ᓛᒃ,

ᑎᐊᓗᒃ ᑐᓴ ᓱᒃ ᑭᑯᓐ ᓱᒃ ᐅᑎ, ᐃᒡᓚᓴ ᑎᑭ ᐊᑎ ᓱᒃ,

ᑐᑎᔪᒃ ᑎᐅᓗᒃ ᐯᕿᓴ ᒃᓗᑦ ᑎᑐ ᐅᑎᑎ ᑎᐅᓗᒃ ᐯᒥᑎᓐᐃ ᐅᑎ,

ᐅᓯᒋ ᐅᑐᓴᔪ ᑎᐅᓗᒃ ᐯᕿᓴ ᕿᐅᓗᑎ.

## 8.

ᑎᐅᓗᒃ ᑑᐊᑎ ᒐᐃᑐ ᐅᑐᓴᔪ ᑎᑎ ᑭᐅᓐᑎ,

ᑎᐅᓗᒃ ᐅᓯᓯ ᔭ ᓱᒃ ᑎ ᓱᒃ ᓕᓗᒃ ᐅᓯᒋ ᑎᐅᓗᒃ ᑑᔪᐊᐃᑐ ᐅᓐᑦ ᐅᓗᒃ ᐊᑎ.

ᑎᐅᓗᒃ ᐯᔭᓴ ᓱᓴ ᐆᓗᓯ ᔭᕿ ᐅᒃ ᑭᐃᔭ ᐊᑎ,

ᐅᑐᓴᔪ ᔭᕿᐅᑐᑐ ᔭᕿ ᐅᒃ ᑭᐃᓐᑐᓴ ᐅᑎᑎ.

ᑎᐅᓗᒃ ᐯᔭᓴ ᓱᒃ ᔭᕿᐅᑐᑐ ᓱᒃ, ᑐᑐ ᓱᒡᓚᑐᑦ ᐆᐯᒃ ᑕᔭᑦ ᐊᑎ.

ᐅᑐᓴᔪ ᑐᑐ ᐆᐯᓂ ᐅᒃ ᑕᑭᑦᑕ ᐊᑕᑦ ᐊᑎ,

ᐅᑲᐆ ᐅᑐᓴᔪ ᑎᑎ ᐅᕿᑎᒃᓐ ᐊᑎ, ᑐᑐ ᐅᑦᑎᑎ ᑕᓐᑎ ᓱᒃ ᐆᐯᕿᑎᒃᓐ ᐊᑎ,

ᑯᐆᒃ ᑐᑐ ᓯᓯ ᒐᑕᑎᐅᑕ ᑎᑐ, ᐯᔭᑦᔪ ᕿᑕᐃᑎ ᓱᒃ, ᐆᐯᕿᑕᒃᓐ ᐃᑐ ᐅᑎᑎ,

ᐅᑐᓴᔪ ᓯᓯ ᐯᑎᑎᓐᐃ ᔭᕿ ᐅᓐᓐ ᐆᐯᐃᑎᑎᓴᑐ

ᐅᓯᒋ ᑎᐅᓗᒃ ᐅᑯᐃᑭᐅᓴᑎ ᐅᑦᑎᑎ ᑕᐆᒃᑕ ᓴᑭ, ᐅᓴᑎ ᐅᑭ ᓯᓯ,

ᐅᓯᒋ ᓱᒡᓚᑭᒃᑕ ᑎ ᑭᒃᑲ ᐆᑎᑎ ᐊᑎ.

9.

ᓄᓇ ᑎᑎ ᒥᒥᕐᖓ ᕿᑕᐅ ᐅᕕᔪ ᔪᑕᑎᔪ ᕿᓐᓄ,

ᓄᓇ ᐃᓗᓇ ᑐᑎ ᒃ ᔭᓐᕕ, ᐅᕝᕙᒥ ᐆᕕ ᐁᑯᐊᑎ ᒥ ᐋ,

ᐃᓗᓇ ᑐᑎ ᒃ ᐁᓚᑯᓕᑕ ᐋ, ᐁᓐᕋᑎᕕᒥ ᑕᓐᕙ ᐆᐅᒐᒥ ᒥ ᐋ,

ᒥᐅᓐᓄ ᔭᕋ ᐅᓄ ᐁᑯᔪᓐᒥ ᒥᓗ ᔭᔭᓇ ᑎᕙ ᐅᕕᐁ ᑎᓚᒥᐁᑕ,

ᐅᕝᕙᒥ ᓄᓇ ᒃ ᕐᕋᔪ ᕿᓐᓄ, ᑯᒃᑐ ᓄᓇ ᑕᔪᐁᒍᓐᕕᓐ ᒥ,

ᑐᑎ ᕝᕙᒥ ᑕᓐᕙ ᓄᓇ ᐊᑕᒥᕐᓗ ᑯᒃᑐ ᓄᓇ ᐆᐅᒃ ᔭᓐᕕ ᒥ,

ᓄᓇ ᑑᐊᑎ ᒥ, ᑐᑎ ᐅᑐᓐᔪ ᔭᕐᕐᓗ ᒥᓗᑐᓐ ᒥᑐ ᐆᐸ ᓱᑐ,

ᐁᑯ ᑐᑎ ᖏᓇ ᓄᓇ ᐅᑕᒃᓐᕕ ᐁᓄᑕ ᐆᐅᕋᓐᒥ ᐧᐊᕙ,

ᐁᓄ ᑯᕙᒥ ᑕᐃᓐᒎ ᐃᑎ, ᑕᐧᐅᕙ ᐃᑎ, ᐅᕝᕙᒥ ᐊᑕᕕ ᐃᑎ,

ᕙᒥ ᐋ ᓄᓇ ᐅᒃᐧᐅᕙ ᒥᑐ ᐃᓗᓇ ᓱᑕ ᐧᐊᕙ.

10.

ᓄᓇ ᐃᓗᓇ ᒥᐅᓐᕙ ᐅᔭᕕᔪ ᑕ ᑐᑎ ᐊᑕᑎᓐᕙᓐ ᒥ ᐁᓄ ᑐᑎ ᐅᑕᒃᓐᕕ ᒥ, ᒥᐅᓐᓄ ᐅᒥᑎᓐᐃ ᓚᑕᓐᕕ ᒥ.

ᐁᓄ ᐅᑐᑎ ᐅᕕᔪ ᐅᕝᕙᒥ ᐁᑕᒥᕐᓗ ᒥᐅᓐᓄ ᐅᒃᑐᑎᓐᕙ ᐧᐊᕙ,

ᓄᓇ ᒥᐅᕋ ᕿᑕᐅ ᐃᓗᓇ ᕙᓇ ᑐᓇ ᐁᑯᐊᕕ ᒥ, ᑐᑎᔪ ᐅᑕᑐ ᐆᑐ, ᓄᓇ ᐅᑕᑐ ᑐᓇ ᕿᓐᓄ ᒥ, ᒃᒥᓐᕙ ᐊᓄᓚᑯ ᐋ.

ᑎᑎᔪᑦ ᐯᓇᑎ ᓅ ᓃᔪᓇ ᐅᑕᓐ, ᓄᓇ ᐯᓇᑎ ᑭᓂᒃ ᐊᓄᓚ,
ᑎᑎᔪᑦ ᐯᓈᓅ ᔭᓗᑏ ᓃᔪᓇ ᒥ, ᓄᓇ ᑎᓇ ᔭᓗᑏ ᐊᓄᓚ ᒥ,
ᑎᑎᔪᑦ ᐯᓚ ᐅᔭ ᒥ, ᓄᓇ ᐯᓚ ᑭᓂᒃ ᐊᓄᓚ ᒥ,
ᑎᑎᔪᑦ ᐯᓇᑕ ᓅ ᓃᔪᓇ ᐅᑎᓐᒃ ᒥ, ᓄᓇ ᐅᑎᓐᒃ
ᐊᓄᓚ ᒥ,
ᑎᑎᔪᑦ ᓱᓚᑎᓐ ᒥ, ᓄᓇ ᑭᓄᓅ ᓯᑦ ᑭᓂᒃ ᓯᑦ ᐊᓄᓚ ᒥ,
ᓄᓇ ᓃᓐ ᑎᑕᓐ, ᒥᓐᑲ ᑭᓂᒃ ᓚᓐᑎ, ᒥᓐᑲ ᑭᓂᒃ ᓚᑦᑐ < ᐅᑎᒥ,
ᒥᓐᑲ ᑭᓂᒃ ᒥᑎ ᓄᓇ ᓃᔪᓇᐃᑐ ᒥᓐᑲ ᑎᓐᑕᓐ ᐊᓄᓚ ᒥ.

## 11.

ᓄᓇ ᐅᓚᐊᑎ ᓱᑐᑎᒥᓐᒃ ᒥᑎ ᓚᑦᑐ ᑕᑎ ᖁᒥᓐ
ᑭᐧᐅᓐᑕ,
ᓄᓇ ᓱᑐᑎᒥᓐᒃ ᒥᑎ ᒥᓄᒥᓇᑎ ᒥ, ᑎᑎ ᒪᑎ ᑎᑐ
ᐯᓇᔪ ᒥᒥᓚ ᒥ, ᓃᔪ ᑭᑎᑕ ᐅᓚᑕᑎ ᓚᑦᑐ
ᑕᑎ ᖁᒥᓐ ᔭᓐᑕᑎᒥ ᑭᓂᒃ ᑭᐃᔭ ᒥ,
ᔭᓐᑕᑎᒥ ᑐᐄ ᔫᐊᒥ ᒥᒥᓇᐸᓐ ᐅᓚᑦᑕ ᓄᓇ ᑭᑎᑕ
ᒥ, ᔪᑕᑎᔪ ᖁᒥᓐ ᓄᓇ ᑭᔪᑕ ᐅᓄᑕ ᔪᑕᑎᔪ ᖁᒥ
ᓄᓇ ᐯ ᖁᒥ ᐅᓐᑲ,
ᓄᓇ ᑭᔪᑕ ᐅᑲᑦᐅ ᐯᒪᑎᓐᐃ ᐯᓚ ᐯᓐ ᓗ ᑲᑎᑎᓇᑕ,
ᐅᓄᑕ ᓐᑕᐅᑎᓇᔭ ᓄᓇ ᐅᓇᑎ ᓱᓚᑎᓐ ᒥ ᑭᔪᑕ ᓗ,
ᓄᓇ ᑭᓐᑎ ᐅᑎᑭ ᖁᒥ ᑎᑎ ᒥᒥᓐ ᑭᓐᒃ ᑭᔪᑕ ᐅᑲᑦᐅ,
ᓄᓇ ᓚᓐᑕ ᔭ ᕐᓐ ᐯᑭᒥᓐᒃ, ᐯᒪᑎᓐᐃ ᔪᑲᑎᑎᓇᑕ
ᔭᕐᓐ ᑎᓐᔭ.

ᑑᐅ ᓱᓯ ᓴᕋ ᕿᑕ ᓰᕈᓗᑎ ᓛᑉ ᓰᑲᒃ ᓴᓂᑦ ᓛᑉ ᑎᑲᒃ
ᑎᑎ ᑎᑎ ᐊᐅᓗᒐ ᑐ ᓱᓯ ᑎ ᓴᕋ ᐅᑯ ᐊᐃᓴ ᐧᐊᑎ.

12.

ᓱᓯ ᓴᕐᓗ ᐯᐊᑎᓂᑦ ᐅᑯᐅ ᐯᑎᑎᐧᐃ ᐯᕐᓗ ᑕᓴᓂᑦ ᑎ,
ᐯᑎᑎᐧᐃ ᐅᔅᑯᑎ ᑯᕋ ᓱᓯ ᑐᓂᐅ ᐅᑯ ᑎᓂᑯ ᐊᑯᑦ
ᑕᑐᑦ ᑎ,
ᑯᕋ ᐅᑐᒃᓯ ᓛᑉ, ᑯᓗ ᒃᓗᑎ ᐯᑎᕋ ᐊᑦᑦ ᓛᑉ,
ᐅᑯᓗᑦ ᕋᓯ ᑕᑕᓱᑐ ᑐᓯ ᓴᕋ ᐅᑯ ᐊᐃᓴ ᑎ,
ᑕᑕᓱᑐ ᑐᓯ ᐆᐯᑯᓴ ᑕ ᐊᑦᑦ ᑎ ᐊᑕᑕᑯ ᐊᓱᑯ ᒃ,
ᐯᑐᑐ ᓱᓯ ᐯᑎᑎᐧᐃ ᑐᑐ ᐅᑐᐧᓯ ᐯᓴᑦᓴ ᕿᑕ-
ᐅᑐᐧᓴ ᑎ,
ᐅᓱᑕ ᐅᑐᐧᓯ ᑎᑎᕋ ᑕᑕᑐᐧ ᑎ ᑐᑐ ᐆᐸ ᑕᓴᓂᑦ ᐅᒃ,
ᐊᐃ ᑐᑐ ᐅᓴ ᑕᓗᑎ ᑎ, ᓱᑐ ᑕᓗᑎ ᐊᑕᑦ ᑎ,
ᑕᑕᓱᑐ ᑐᓯ ᑑᐅ ᐅᑐᐧᓯ ᑎᑎᕋ ᐅᑎ,
ᑐᑐ ᐯᑕᓗ ᑕᓴᓂᑦ ᑎᑐ ᐆᐯᑯᓴ ᑕ ᐊᓗᑐ ᐧᐊᑎ,
ᐆᐯᑯᓴ ᑕ ᐊᓗᑐ ᑎᑐ ᑎᐅᐧᑯ ᐯᑐᑕᑎᐅᑕ ᐊᓱᑯ
ᐧᐊᑎ.

13.

ᑎᐅᐧᑯ ᓱ ᑐᑐ ᐅᑐᐧᓯ ᐆᐯᑕ ᐅᑎ, ᓴᓂᑦ ᑐᑐ ᐆᐯᑕ
ᑕᓗᑎ ᐃᑐ, ᑐᑐ ᐆᐯᑯᓴ ᑕ ᑎᐃᐧᑯ ᕐᓗ ᑕᓴᓂᑦ ᑎᑐ
ᐅᓱ ᐅᑦᓴ ᐅᐧᑎ ᐅᓗᒍ, ᑎᐅᐧᑯ ᑐᐅᓗᑎᑎ ᐅᑐ ᐅᑯᑦᑎ,
ᓴᕋᑯᑦᑎ ᕐᓗ ᓴᐅᐧᑦᑎ ᓴᑭ, ᒪᓗᐃ ᕐᓗ ᓴᐅᐧᑦᑎ ᓴᑭ ᑉᑭ,

ᐅᓗᑰᓯ ᓇ ᓵᑉ ᓴᓂᑎ ᓇ ᓵᑉ ᑎᐅᓴᓂ ᓂᓗ ᓴᐅᓐᑦ ᓴᑏ
ᑎᐅᓴᓂ ᖁᒐᒍ ᒃᓂᑎ ᐃᒐᒃ, ᓱᓯ ᐯᑦᑎᑎ ᓗᐊ ᑎᑎᕋ
ᑭᓚ ᐃᒐᒃ,

ᓱᓯ ᐯᒥᑎᓐᐃ ᓗᓚᒥᒐᒍ ᐅᑲᑲᐅ ᓴᕋ ᑕᑎᑏ ᐊᑎ,
ᒐᒃ ᐅᖅᑎᑎ ᑕᓂᑎ ᓗᓚᒥᒐᒍ ᐅᑲᐊᑰ ᐃᓗᓚᓯ ᑯᓂᐳᐸ
ᑕᑎᑏ ᐊᑎ,

ᐅᓱᓇ ᒐᒃ ᓗᓚᒥᒐᒍ ᑰᐸ ᓴᐅᓐᑦ ᑎᒐ ᐅᓐᑎ ᐃᒐᒃ
ᑎᐅᓴᓂ ᐯᑎᕆᓯ ᐅᓱ ᓴᕋ ᓂᓂ ᑮᑦᐅᐅ ᐅᒐ ᐅᑯᑰᐅᓐᑎ
ᓴᕋ ᐅᓂᓂ ᑮᑦᐅᐅ ᑎᑕᑎ ᑰᓂᒍ, ᒐᒃ ᖁᐃᒐᒃ ᐯᕋ
ᑕᑎᒐᓐ, ᓵᑉ,

ᐯᖅᑎᑎ ᑯᑦᕋ ᓂᓂ ᑮᑦᐅᐅ ᒃᐃᑉ ᒐᒃ ᖁᓯ ᐯᕋ
ᑕᑎᒐᓐ, ᓵᑉ.

## The Creation.

ᒥ ᓇᓴᐅ ᐅᒐ.

ᒥᐅᓴᐅ ᐃᓱᒪ ᕿᑯ, ᑕᒡ ᑎᑎ ᒥᒥ ᐆᒃᑐ, ᓴ ᐆᒃᑐ ᐋᒃ, ᐅᑐᒡ ᐃᒃᑐ ᐅᓯᓱ, ᑯᐆᒃ ᐅᓴᓘᒃ ᒥᐅᓴᐅ ᕿᑯ ᒥ, ᒥᐅᓴᐅ ᓴᑕᑎᓴ ᐅᑎ ᐅᓯᒃᑕ ᑕᓱ ᐅᑐᓱ < ᐆᑎᒥ, ᐅᓴᕿᑕ ᓗᐅᒥᕿ ᒥᐅᓴᐅ ᑕᓱ ᐅᑐᓱ ᓇᓴᐅ ᒥ.

1. ᑕᒡ ᓗᐅᒥᕿ ᒥᐅᓴᐅ ᓄᓱ ᓇᓴᐅ ᒥ, ᓄᓱ ᓗᐅᒥ ᐅᓴᓱ ᐅᑎᑎ ᐊᑎ, ᐅᑐᒡ ᐃᒃᑐ ᒡᓇ ᐅᓴᓱ ᐊᑎ ᐋᒃ,

2. ᑏᕿ ᓗᐅᒥᕿ ᒥᐅᓴᐅ ᒥᓴᐅ ᐋᒃ, ᓴ ᐋᒃ, ᑯᒃ ᐋᒃ ᓇᓴᐅ ᒥ ᒥᓴᐅ ᓴᑐ ᑭᐃᓴᒥ, ᒥᓴᐅ ᐆᒃᑐ ᒥᑐ ᑮᑦᑕ ᑎᑕ,

3. ᑕᑎ ᓗᐅᒥᕿ ᒥᐅᓴᐅ ᒥ ᐋᒃ, ᑮᑦ ᐋᒃ, ᒡᒥᒥᓗ ᐋᒃ, ᓭ ᐋᒃ ᓇᓴᐅ ᒥ,

4. ᑭᓗᑎ ᓗᐅᒥᕿ ᒥᐅᓴᐅ ᓴ ᐋᒃ, ᐅᕿᑎ ᓴ ᐋᒃ ᓇᓴᐅ ᒥ, ᓴ ᓗᐅᒥ ᒃ ᒃᐅᓴᕿ ᐊᑎ ᐊᑎ, ᐅᕿᑎ ᓴ ᒡᓴᕿ ᒃ ᒃᐅᓴᕿ ᐅᑎ, ᐅᓱ ᓴᑐ ᑐᒥ ᓱᒥ ᐋᒃ ᓴᐅ ᐋᒃ ᕿᑕᐅᑐᓴᓗ ᐅᑎᑎ, ᑭᓗᑎ ᓗᐅᒥᕿ ᒥᐅᓴᐅ ᓘᓗ ᐋᒃ ᓇᓴᐅ ᒥ,

5. ᓱᓱᒪ ᓗᐅᒥᕿ ᒥᐅᓴᐅ ᒋᓗᐅ ᐋᒃ ᑕᓱ ᐅᑐᓱ ᑮᑕᑕᑎᕿ ᐋᒃ ᓇᓴᐅ ᒥ, ᐅᑐᓱ ᑐᑕᒥ ᐋᒃ ᓇᓴᐅ ᒥ,

6. ᐅᓴᕿᑕ ᓗᐅᒥᕿ ᒥᐅᓴᐅ ᑭᐄᑭᑭ ᐅᑐᓱ ᓇᓴᐅ ᒥ, ᐅᑮᐆ ᐅᓗᒋᑎ ᑐᒥᓱ, ᐅᓗᒋᑎ ᙱᐧᐃ ᐋᒃ ᓇᓴᐅ ᒥ, ᒥᐅᓴᐅ ᕿᓱ ᐅᑐᓱ ᓇᓴᐅ ᐅᑮᐆ ᐱᒥᐅ ᒥ, ᐅᑐᓱ ᒥᓱ ᐅᓗᒡ ᐊᑎ, ᐅᓱᕿ ᕿᓱ ᐅᑐᓱ ᐅᓴ ᓱᓴ ᓴᒥᑎᓗ ᒥ

7. ᕿᓴᕿ ᓗᐅᒥᕿ ᒥᐅᓴᐅ ᑮᑎᑕ, ᐅᓱ ᓗᐅᒥ ᒥᓱ ᐋᒃ ᐅᑐ ᓗᐅᒥ ᐋᒃ ᓇᓴᐅ ᒥ, ᐅᓱᕿ ᑐᒥ ᒥᓱ ᑕᓗᑎ ᒥᐅᓴᐅ ᐯᓗᐅᒥ ᕿᑕᐃᓴᒥ ᐊᑎ, ᐅᓱ ᓗᐅᒥᕿ ᐯᑯᓗ ᑕᓴᓇ ᑕᒥᓗ ᐋᒃ ᐅᑎᑎ.

## The Fall.

### ᑕᒡᒐ ᐅᖕᒍᒥ ᐅᒐ.

ᓇᒐ ᑎᒃᓱ ᐊᑕᑦ ᐆᓱ, ᑉᒐ ᙱᐧᐃ ᐃᐱ ᐆᐧᓱ, ᑎᒃᓱ ᐋ ᙱᐧᐃ ᐋ ᐅᑭᐊᓗ ᒃᓱ ᑕᐧᒍ, ᐅᓱᓇ ᒥᐅᐧᐣ ᐆᐅᑎᒃ ᐆᒥᐅ ᒥ, ᐊᑕᑦ ᐋ ᐃᐧᐱ ᐋ ᒥ ᒃᑭᕐᓂ ᓵ ᑯᑎ, ᐅᓱ ᓂᑕᐧᐊᐧᒥ ᐅᒃ, ᑎᑎ ᐅᑭᐊᓗ ᐆᐅᒃ ᐆᑎᒥ ᒥᐅᐧᐣ ᐊᑕᑦ ᑐᒃ ᑐᐊᑎ ᓇᓱ ᐅᑎᐧᓱ ᒃᐣ, ᑭᐊᑎ ᐅᑎᐧᓱ ᒃᑕᒃᓐᑭ ᐧᐊᒍ ᐋ, ᑰᒃ ᐅᖕᑦᐊᑎ ᙱᐅ ᑉᙱᓐ ᐯᙱᐅ ᑯ ᒃᓱᐃᑎ ᐅᓱ ᐅᑎ ᕐᐧᐅᑉ ᓴᑯ, ᐅᓱ ᐅᑎ ᕐᐧᐅᑉ ᒥᑎ ᑯ ᕗᓴ ᐅᒍᒍ, ᑉᓱᐧᐅᒋ ᐅᒍᒍ ᑰᒃ ᓴᒃᐧᐅᑉ ᒥᑎ ᐃᑉᓱᓱ ᐆᑯ ᐧᐊᒍ.

ᑰᒃ ᐊᑕᑦ ᒥᐅᐧᐣ ᐯᒃᓐᑭ ᐃᑎ ᒥ, ᐅᖕᑦᐊᑎ ᒣᐣᒥᕐᓂ ᐯᖕᒍᒥ ᙱᐧᐃ ᓴ ᒥᒥᔅ ᐅᑯᓴᐧᒥ ᐋ ᐊᓱᐃᒃ ᙱᐅ ᐌ ᕐᑎᑭ ᐃᑎ ᐆᓴ? ᙱᐧᐃ ᐅᑯᓴᐧᒥ ᒥᐅᐧᐣ ᐯᓴ ᕐᐧᐅᑭ ᓴᑯ ᓴᐧᒥ ᐅᓱᓇ ᕐᐧᐅᓇᑭ ᐃᑎ, ᐯᓴ ᕐᐧᐊᓇᑭ ᒥᑎ ᒐᐃᑎ ᑉᓱᐧᐊᓇᒋ, ᐯᖕᒍᒥ ᐃᑎ ᑉᓱᐧᐅᒋ ᐃᑎ, ᒥᐅᐧᐣ ᐅᑯᑎᐧᔅ ᐯᓴ ᕐᐧᐅᑉ ᒥᑎ ᐅᓱ ᐅᓴᑎ ᐅᑭᐊᓗ ᐆᔅ ᕐᑎᒃ ᐊᑎ ᑯᓴᐧᒥ, ᐅᓱᑕ ᙱᐧᐃ ᙱᐅᐌ ᓴᐧᐌ ᓴᓴ ᕐᑭᑭᑭ

## The Deluge.

### ᖃ ᓕᑎᒥ ᐅᑦᑎ.

ᑎᑐ ᐅᓐᓂᒥ ᐊᑎ ᒥ ᐁᓗᓕ ᒥᐅᓗᒃ ᐃᑎᓗ ᐅᑦᑎ ᑎᓗᐅᓗᒌᓗ ᐊᑕᑦ ᓗ ᐃᐱ ᓗ ᒪᑎᑐ ᐯᔭᓯ ᕿᑕᐃᓗᒥ, ᕿᓗ ᓗ ᐁᐯᓗ ᓗ ᑕᐅᓗᓗ, ᒐᐃᑐ ᐅᑲᐅ ᑎᑐ ᖏᓗ ᒥᕿ ᒪᑎ ᑯᑦᑐ ᒃᒥᒥ ᐅᑎᓯᓗ ᐅᑦᑎᒥ ᑕᓐᑎ, ᐁᓗᓕ ᒥᐅᓗᒃ ᐅᐯᓐᓂᓗ ᐱᒥᓯ ᐃᑐ ᒥ, ᐁᑯᐊᑎ ᓗ ᑎᑐ ᐅᑎᓯᓗ ᖃᓕ ᐅᐯᒋᐁ ᐧᐊᓐᓗᒃ ᑯᑦᑐ ᐁᓐᑯᑎ ᑎᑐᓯ ᒧᐊ ᐊᓗᓗ ᐅᑭᓯ ᐅᑎᓯᓗ ᒥᓯ ᐁᑎ ᒥ, ᐁᓂᑎ ᕿᒪ ᒥᐃᓗᒃ ᐯᒃᒥᐁᓕ ᓗ, ᐁᓗᓕᑭ ᒥᐅᓗᒃ ᑑᐊᑎ ᒧᐊ ᓗ ᐯᔭᓯ ᓗ ᖃᓕ ᓚᑕᒥᑎᑭ ᐃᑐ ᐅᑎᑎ, ᐅᑲᐅ ᒥᐅᓗᒃ ᒧᐊ ᓂᓗ ᑯᐊᑎ ᒃᓗᓗ ᒋᓗᒃ ᖃᒥᓗ ᑑᑦ ᕿᓐ ᐁᓗᓕ ᐅᒃᑐᑎ ᒥᓗ ᓗ ᕿᓐᑭᑎ ᓗ ᑰᕿᐧᐊᓐᒥ, ᒥᐅᓗᒃ ᐃᓐᑯᑑᒥ ᑎᑐ ᐅᐯᒃ ᕿᓯ ᐁᑎᒥ, ᐅᐯᐅᓐᑎᒥ ᐸᕿᑕᓗᑎ ᒥᑐ ᐯᓂᓗ ᑕᔭᑭᑎ ᓗ ᐅᐯᓂᓗ ᐱᒥᐁ ᐁᑎ ᒥ, ᑯᑦᑐ ᐁᑯᑕᑭᑎ ᐃᑐ ᒥ, ᑎᑐ ᒧᐊ ᒃᓗᓗ ᒋᓗᐅᑦᑕᒥ ᒥ ᑯᑦᑐ ᐁᓐᑭᒥ ᐁᑯᐊᑭᑎ ᑕᓕᐅᑎᓗ ᒥ, ᒃᓗᓗ ᑎᓐᕿᑎᓗ ᒥᐅᓗᒃ ᑰᐊ ᓂᓗ ᑯᐸᓐᒥ ᒥᓗ ᓗ ᑎᓐᕿᑎ ᓗ ᑰᕿᐧᐊᓐᒥ, ᒥᐅᓗᒃ ᐃᓐᑯᑑᒥ ᑎᑐ ᐅᑎᓗ ᒥᓯ ᐁᑎᒥ, ᐅᑎᐅᓐᑎᒥ ᐸᕿᑕᓗᑎ ᒥᑎ ᐯᓂᓗ ᑕᔭᑭᑎ ᓗ ᐅᐯᓂᓗ ᐱᒥᐁ ᐁᑎ ᒥ, ᑯᑦᑐ ᐁᑯᑕᑭᑎ ᐃᑐ ᒥ, ᑎᑐ ᒧᐊ ᒃᓗᓗ ᕿᑎᓗᐅᑦᑕᒥ ᒥ ᑯᑦᑐ ᐁᓐᑭᒥ ᐁᑯᐊᑭᑎ ᑕᓗᐅᑎᓗ ᒥ, ᒃᓗᓗ ᑭᓗᕿᑎ ᒥᐅᓗᒃ ᑰᐊ ᓂᓗ ᑯᐸᓐᒥ ᒥᓗ ᓗ ᕿᓐᑭᑎ, ᕿᓐᑭᑎ ᓗ, ᒃᓗᓗᐸ ᒥᑕᐅᓗᑎᓗ, ᕿᓯ ᐅᑎᓯᓗ ᑭᕿ ᑭᐃᕿᑎ ᓗ, ᐁᓗᓕᑭ ᕿᓕᕿᑭ ᒃᓗᓗᕿ ᑰᐊ ᓗ, ᐯᓐᕿᑎ ᓗ, ᑭᐃᕿᑎ ᓗ ᒃᓗᓗᐸ ᒥᑕᐅᓗᑎᓗ ᒥ, ᐅᑲᐅ ᒥᐅᓗᒃ ᐅᐯᒃ ᑯᑕᑎᒥᓗᕿ ᒥ, ᐁᑯ ᒥᐅᓗᒃ ᐅᑎᓯᓗ ᒥᒥᕿ ᒐᓗᐱᓗ ᕿᓗᒃ ᒥ ᐅᑎᓗᓗ ᐅᑎ, ᑎᑐ ᐅᑎᓯᓗ ᐃᑎ ᐧᑯᑕᑭᑎ ᒥ, ᑯᑦᑐ ᒥᐅᓗᒃ ᑰᐊ ᓗ ᐯᓐᕿᑎ ᓗ ᐅᐯᕿᓗᒥ ᐁᓕᕿᒥ ᑎᑐᕿᑕᑎᑭᑎ ᐃᑐ ᒥ, ᑰᐊ ᐯᔭᑭᑎᒥ ᓗ ᐁᓐᑯᑎ ᑎᐁᕿ ᑎᓗᐅᑦᑕᒥ ᑕᑎᑭ, ᐁᓕ ᐅᑲᐅ ᒥᐅᓗᒃ ᒥ ᐅᑎᓗᓗ ᕿᓗᒃ ᒥ, ᐁᓕᕿᒥ ᑰᐊ ᓗ ᐯᔭᑭᑎᒥ ᓗ, ᒐᐃᑭᑎ ᓗ ᑎᓗᓗ ᐅᑎᓗ ᑭᑎᒥᓗᑎᓗ ᒥ, ᐁᑯᐁᑕᒥ ᒥᐅᓗᒃ ᑯᓗ ᑕᔭᑭᑎ ᓗ ᑕᒥᑎᓗ ᓗ ᐅᐯᕿᓗᒥ ᒥ ᐅᑲ.

## Abraham.

### ᐅᐯᒃᑦ ᐯᒐ.

ᒥᐅᓴᓄ ᐯᑎᖅᓱ ᐅᑯᓈᐅᓴᒥ ᑑᐅᐣ ᐅᑲᑐᐅ ᑎ ᑐᒥ ᖁᑯ ᒥᐅᕐᑫ ᒪᑐ, ᑯᑖᒃ ᒥᐅᓴᓄ ᐯᑎᖅᓱ ᕿᑕᐅᑕᓴᒃ ᐃᒃᑐ ᒥ, ᐅᓵᒥ ᒥᐅᓴᓄ ᐯᑕᒃᑲᓗᑎ ᐃᒃᑐᒥ ᐋᒃ, ᐅᑐᓱᑦ ᑐᒃᒃ ᐃᒃᑐ ᑕᓗᑎ, ᒪᐃ ᑐ ᒥ, ᒪᓈᑖ ᑉᒥᓗ ᒥ ᑐᒥᓱᑦ ᒃᓗᑎ ᑕᒥᓴᓄ ᒥ, ᑐᑖᒃ ᑕᒃᑲᓗᑎ ᐅᒃᑲ, ᒪᐃ ᓴ ᕐᓗ ᑕᒃᑲᓗᑎ ᒥ, ᐅᓵ ᒥᐅᓴᓄ ᐅᓈᑎ ᑕᒥᕐᓗ ᒥ, ᑐᒥ ᒥᐅᓴᓄ ᐊᓱ ᒥᑦᑕᑐᓱ ᒥᑐ, ᑐᒥ ᒥᐅᓴᓄ ᐸ ᐅᑎ ᐃᒃᑐ ᑕᒥᕐᓗ ᒥᑐ ᐃᒡᑯᓱ ᐅᒥᑎ ᑕᑎ ᐊᓈᑎ, ᐅᓵ ᐅᑐᒥᒃ ᐅᑎ ᐃᒃᑐ ᑕᒃᑲᓗᑎ ᒥ, ᐅᓵᒥ ᐅᑐ ᑕᑎᒪ ᑑᐣ, ᒥᐅᓴᓄ ᑎᑎ ᐅᑐᓱᑦ ᒃᒥᕐᒥ ᒥ ᐅᓵ ᐅᑐ ᐱᒥᐅ ᐃᒃᑐ ᑑᐣ, ᑯᑖᒃ ᒥᐅᓴᓄ ᐯᑎᖅᓱ ᐅᑯᓈᐅᓴᒥ ᐅᓗᑦᑯᑎ ᑐᒥᑦ ᐅᐯᒃᑦ ᐆᓴᑦ, ᐅᑎᒥ ᒥᐅᓴᓄ ᐊᒥᐅᕐᒥ ᒥ ᐯᒃᑲᑦᓴ ᕐᓗᒥ ᑑᐣ, ᐅᓗᑦᑯᑎ ᐅᒥᑦᑕ ᐅᑐᓱᑦ ᐅᓴᑦᑯᑎ ᐅᑐᒥᒃᑦ ᐅᐯᒃᑦ ᐆᓴᑦ, ᐅᑎᒥ ᒥᐅᓴᓄ ᐊᒥᐅᕐᒥ ᐅᓗ

## The Law.

### ᒥᐅᓗᒃ ᐱᒥ ᕿᓯ ᐆᒪᔪ.

ᐅᐯᔭᑦ ᐯᒋᐅ ᐅᑲᐆᐅ ᐯᖕᕿᑎ ᐅᐃᓱᒃ ᒥᐅᓗᒃ ᕿᓯ ᕿᑕᐃᓗᒥ ᐅᓐᑕᒥ ᒥᐅᓗᒃ ᐯᒥᒐᓐᐃ ᑕᓐᒥ ᒥᐅᓗᒃ ᐆᐯᒃ ᑲᐅᓕᒃ ᒥᒋ ᐅᒥ ᒥ, ᐅᓐᖕᑯᑎ ᐃᒥᒃ ᒧᔭᓐ ᐆᓐᓄ ᐅᓐ ᑯᕕᒥ ᒥᐅᓗᒃ ᕿᓯ ᐊᑕᒥᓐᒍᓐ, ᒥᐅᓗᒃ ᒧᔭᓐ ᕐᓐ ᑑᐊᑎ ᔭᕿᓯ ᔭᕕᔪ ᐅᒥᒐ ᕿᔭᓐ ᐅᓐᒍᒍ ᕿᑕᐅᐃᓱᒃ ᐅᒍᒍ, ᑎᑎ ᐅᓐ ᐱᒥ ᕿᓯ ᐅᓐᒍ, ᐅᕕᔪ ᔪᕿᑕᓐᐅᓗᒥ,

1. ᒥᐅᓗᒃ ᐊᑎ ᓯ ᒥᐅᓗᒃ ᐃᓐᒍ ᐃᖕᑯᑑᒥ ᒥᐅᓗᒃ ᓯᔭᒐᓯ ᓈᑦᒍ ᔭᒐ, ᐅᓐᑕᒃ ᐆᒥ ᑕᓯ ᒐ ᐆᒃ, ᒍᒥᓐ ᐆᒃ ᔪᑕᑎᔪ ᐆᓐᒍ ᑕᒥᓐ, ᐆᐯᕐᓐ ᑕᔭᕕᕕ ᐆᒃ ᒥᐆ ᐅᓐ ᐅᓕᑎ ᐃᐆ.

2. ᒥᐅᓗᒃ ᑑᐊᑎ ᑕᓯ ᐅᐆᒃ ᐧᐅᓗᒃ ᕐᓐ ᒥᑯᑑᔭ ᔭᒐ ᐯᕐᓐ ᔭᐅᕕᕕ ᔭᒐ ᐆᒃ, ᓯ ᒥᐅᓗᒃ ᐆᒃ ᒃᐅᕕᕕ ᐃᐅᓐᒥ ᐃᖕᑎ, ᐆᒥ ᐯᐅᖕᑎᒥ ᐆᐯᔭᓯᕿ ᒥᐧᐅᓐᑎ ᐅᑎᑎ ᔭᐃᑕᒥᓐ ᒥᐆ, ᐆᒥ ᐅᐆᓯᑦ ᐅᓐᑑᑕᒥᐃᐆ ᐅᑎᑎ ᔭᐆᑕᒥᐅᑕ ᒥᐆ ᔭᔭᕕᔪ ᕿᑕᐧᐊᓐᒥ ᐆᒃ, ᑎᑎ ᔭᕕᔪ ᑑᐧᐅᓐ, ᐃᖕᑑᒥ ᑑᑎ ᔭᔭᕕ ᑑᕿ ᔭᓯ ᕿᓯ ᕿᓐᒍ ᔭᓯX < ᒃᓐᑎ ᐆᒥ ᐯᕐᓐ ᑕᔭᕕ ᐅᒃ, ᐅᓐ ᐅᓐᑎ, ᐃᐆ ᒥᐅᓗᒃ ᐅᓐ ᐆᒃ ᐱᒥᐅ ᐃᐆ ᐅᑎᑎ.

3. ᒥᐅᓗᒃ ᑑᐊᑎ ᑑᒃ ᒃᐅᕕᕕ ᐱᓯ ᐃᖕᕕᒥ ᒐ ᑑᒥ ᔭᒐ, ᐃᖕᑑᒥ ᑑᑎ ᐅᑯᐊᑎ ᒥᐆ ᒥᐅᓗᒃ

ᓴᐅᒥᑦ ᐧᐊᑎ, ᑎᑐ ᒥᐅᓗᓄ ᐱᓯ ᐅᒦᑎ ᕿᓯ, ᑕᔭᓂᑯ ᒥᑌ ᐆᐅᒃ ᕐᓴ ᐅᑎᑎ, ᑎᑎ ᕿᓯ ᐅᑭᓴ ᕿᐅᓂᒥ.

4. ᒥᐅᓗᓄ ᑑᐊᑎ ᒣᓂᕿ ᐯᒪᐅᓂᒥ ᑐᓯ ᐯᕿᐆᓂᒥ ᑑ, ᐅᓐ ᒣᒥᕿ ᐅᒐᓚᐆᒪ ᓴᒪ ᐅᓂᕿᑕ ᒣᒥᕿ ᒥᐅᓗᓄ ᑕᓯ ᐆᑐᓂᓯ ᑎᓗᓄ ᒥ, ᑕᔭᑕ ᒣᒥᕿ ᑲᑐᑕ ᐅᓐᑕ ᐅᓐ ᒣᒥᒥ ᑐᓯ ᑑ ᐅᑐᒣᒥ ᑑ ᑎᓗᓄ ᒥ, ᒥᐅᓗᓄ ᐯᒥᑎᓂᐃ ᑐᓯ ᐅᑐᓂᓯ ᒥᐅᕿ ᑕᑎᒪ ᑎᑎ ᒣᒥᒥ ᕿᑕᐃᓂᒥ, ᓈᐆᐅᒥ ᑑ ᑎᑎ ᒣᒥᒥ ᕿᐅᓂᒥ ᒥᑐ ᓈᒃ ᓱᑐ. ᑎᑎ ᒣᒥᕿ ᓐᓯᐯ ᐯᒣᒥᒥ ᐅᓂᑯ ᑑ, ᐅᑎᒥ ᑑᐆ ᒣᒥᕿ ᒪᑎᑕ ᒥ ᐅᑕ, ᐅᓐᑕ ᒣᓂᕿ ᑕᑐ ᒣᒥᒥ ᐅᓂᑯ.

5. ᒥᐅᓗᓄ ᑑᐊᑎ ᑐᑕ ᑑ ᒪ ᑑ ᐆᐅᒃᐅᑯ, ᐅᓚᐅᑦᐅᑎ ᒥᑐ ᓈᒣᒥᒥ ᑐᓂᑐᓂ ᐅᑎᑎ, ᑎᑎ ᓴᑎᓴ ᓈᒃ ᑐᓯ ᐅᓂᑯ ᑎᑎᓂᐃ ᐅᓂᑎ ᐅᑕᓂ ᕐᓴ ᐅᑐᕿᐆᓂᒥ ᓈᕿᓴᑎᒥ ᓈᒃ ᐅᑐᑕᓚᐊᒪ ᒥ, ᐅᓐᑕ ᑑᐆ ᐆᐅᕿᐆᓂᒥ, ᐃᓚᓚᓯ ᐆᐅᑕᓂ ᑕᐧᐅᒥ ᑑ.

6. ᒥᐅᓗᓄ ᑑᐸᑎ ᑎᑐ ᓚᓚᐆᕿ ᓴᒪ. ᓈᕿᓴᑕ ᑎᑎ ᕿᓯ ᕿᐆᓂᒥ, ᒥᐅᓗᓄ ᑎᑐ ᐅᑐ ᓴᓂᑎ ᕿᓗᓄ ᐅᓐᑕ ᒥᐅᓗᓄ ᐊᑎ, ᑎᑐ ᐃᓚᓚᑑᒥ ᓚᓈᑎ ᐯᒋᐅ ᐅᓗᓄ ᒥᑐ ᒪᓈᑎ ᐅᑐᑐ ᓚᓚᓴᑐᕿ ᐧᐊᑎ.

7. ᒥᐅᓗᓄ ᑑᐊᑎ ᑕᓈᑎᕿ ᓴᒪ, ᐅᓂᑦᓚᑎ ᑎᑐᓴ ᐅᓂᑦᓚᑎ ᒥᓂᐃ ᑑ ᓴᒥᐅᑕ ᒥᑐ ᐅᓂᑎ ᐆᓂᑐᓂ, ᑎᑐᓴ ᐃᑦᓚᑑᒥ ᒥᓂᐃ ᓴᒥᕿᓂ ᒥᑐ ᐅᑦᑎᒥ ᐅᓂᑐ, ᓈᐆᐅᒥ

ᐅᑐᓱ ᑐᑎᔪ ᓂᐧᐃ ᓵ ᑎᑎ ᓴᕋᑦ ᕿᐅᓐᑎ, ᐅᑯᐅᓗᒍ ᐃ ᑐᑎ ᑎᐅᓐᒍ ᐃᕕᓗ ᐱᑎᑦ ᐃᑎ.

8 ᑎᐅᓐᒍ ᐅᓗᑎ ᐅᐃᐃ ᓴᑏ, ᑕᓯ ᐃᒍᒍ ᐃᑎ ᐆᓐᐸ ᓴᑏ ᑎᐅᓐᒍ ᐅᑐᓱ ᐅᑯᑐᓴᐅ, ᐯᒃᐃᓐᑕ ᐃᑎ ᑯᐅᒃ ᐊᒡᓚᓯ ᐃᒍ ᒃᑎᓐᑕ ᐅᓵᑕ ᑕᓯ ᐃᒍᒍ ᐃᑎ ᐅᓐᒎ ᓴᑏ.

9 ᑎᐅᓐᒍ ᑑᐊᑦ ᑐᑎ ᑎᒍ ᑏᑦᑐ ᐯᒍ ᐅᓐᒍ ᓴᑏ, ᑎᐅᓐᒍ ᑏᓴᕋᑦ ᐅᑐᑦᑐ ᐅᓵᑕ ᐅᓐᒍ ᓴᑏ, ᑕᓯ ᑐᓱ ᑑ ᐅᓐᑎ ᑑ ᐅᑯᑑᑎ ᐅᓵ.

10 ᑎᐅᓐᒍ ᑑᐊᑎ ᑕᓯ ᑎᒍᒍ ᐃᑎ ᒐᐃᒋ ᓴᑏ, ᒐᐃᒋ ᑎᑐ ᐅᓐᑑ ᑎᓴ, ᐅᓵ ᑎᓱᐃᑎ, ᑎᐅᓐᒍ ᐯᕋᓱ ᐅᑐᓱ ᕿᐅᓐᑎ, ᐃᒃᑲ ᑑᓴ ᑎᑐ, ᓵᓱᐸ ᐃᒍᒍᑎ ᐧᐊᑎ, ᑕᑕᓵᑎ ᑎᓱ ᐃᒍᒍᓴ ᑎᓱ ᐊᓵᓚ ᑎᑐ ᑎᐅᓐᒍ ᐱᑎᕋᓱ ᐃᒃᑲ ᐆᑎᑎ ᐧᐊᑎ ᐅᑎᑎ.

## The Jews.

### ᑑᓐ ᐅᑐᑎ ᐆᐯᒍᒐ.

ᐅᐯᓴᑉ ᐯᕐᕋᑎ ᑎᐅᓐᒍ ᐯᒥᑎᐧᐃ ᑕᓐᑎ, ᑎᓱ ᑎᑎᕋ ᑏᑐ ᑎ ᑑᑦ, ᒧᓴᓐ ᑐᑎ ᐅᓵ ᑎᑎᕋ ᑕᓐ ᐆᐯᕋᑲᓱ, ᒧᓴᓐ ᐅᓵ ᐅᑐᑎ ᐆᐸ ᒃᐅᓐᕋ ᐅᑎ ᑎ, ᐯᒥᑎ ᐅᓗᐅᓐ ᐆᓱᓵ ᐆᐯᒃ ᓴᓱᕋ ᐅᑎ ᑎ ᑑᑦ, ᑕᑦ ᐅᓵ ᐅᑐᑎ ᐅᓱᑎ ᐃᑎ ᑕᐸᓐᒍ ᑎ, ᑎᐅᓐᒍ ᐸᑕᒃᓐᕋ ᐃᑎ ᑎ, ᐅᓵᑕ ᑎᐅᓐᒍ ᒧᓴᓐ ᑐᓐ ᑑᐊᑎ, ᕋᓐᑎ ᐅᑐᑏ ᒐᐅᕋ ᑎᑎ ᐅᑐᑎ ᑎ ᐅᑎᓱᕋ ᑏᑐ ᐧᐊᑎ, ᓐᒍᑎ ᑕᐅᑐᓱᕐ ᑕᐃᓱᑐᓱ ᑑᑦ, ᑎᐅᑎᓱᕋ ᑎᐅᓐᒍ ᐱᑎ

ᕿᓯ ᐆᐊᑎᒥᓗ ᐅᓐ ᐅᑎᑐ ᑕᑎᑭ ᐅᒃ, ᒧᓴᓇ
ᓃᑲᐅ ᐅᑯᑎᓯᒃ ᐃᑐ ᒥ ᐅᓐᑕ ᒥᐅᓗᑦ ᑯᐅᓗ
ᒥᓐᑎ ᐆᐊᑭᑦ ᐸᒍᑯ, ᐅᓐ ᐅᑎᑐ ᒧᓴᓇ ᓃᑲᐅ
ᐊᑯᑎᓯᒃ ᒥ, ᒣᑦᑎᒥ ᑕᐅᑐᓐᑭ ᒥᐅᓗᑦ ᔭ ᐅᑦᑎ ᖁᒍᒍ
ᐆᐊᑎᒥᓗ ᒥ, ᑐᕋ ᐅᑦᑎ ᓃ ᑐᓯ ᐆᐊᑎᒥᒃ ᕝᕚ,
ᑲᓐᑎ ᐅᑐᑭ ᒐᐅᕿ ᐅᐸᓐ ᑕᑎᑭ ᑯᑦᑐ ᐆᐊᔫᐅ
ᑭᐃᓐᒐᓐ ᐃᑐ ᒥ, ᒥᐅᓗᑦ ᐸᑕᒃᓐᑲ ᒥᑐ ᐆᐊᒃ
ᑐᓯ ᐊᑎᒥᒥ ᑯᑦᑐ ᐸᑕᒃᓐᑲ ᐃᑐᒥ, ᐅᓐᑕ ᐆᐊᕐᓐ
ᐱᒥᐅ ᐃᑐᒥ, ᐅᓐᑦᑯᑎ ᒣᑦᑎᒥᕿ ᑐᑐ ᒧᓴᓇ ᕐᓐ
ᑯᐊᑕᑎ ᑎᑎ ᑐᑐᓐ ᑐᓯᐃᑐ ᐅᓐᑭ ᐅᓐᑕ ᒥᐅᓗᑦ
ᑭᓃᑦ ᑦᑎᒥ ᐆᐊᑕ ᐸᑭᑕ, ᑭᓃᑦ ᑦᑎᒥ ᑐᑐ ᑦᑯ
ᐆᐊᑦᐅ ᑕᐅᓗᑦ ᒥ, ᑐᑐ ᐅᑐᓯᐊ ᐆᓐᓂᕿ ᑕᑐᓗᑦ
ᒧᓴᓇ ᕐᓐ ᑯᐊᑕᑎ ᓈᑲᒃ ᔭᐅᓗᑦ ᒥᐅᓗᑦ ᑎᑎ ᑭᓃᑦ
ᑦᑎᒥ ᓈᐃᕐᓯ ᐸᓗᓂ ᐅᒃ, ᒧᓴᓇ ᐅᐱᒃ ᔭᓗᑦ ᒥ
ᐅᓐᑕ ᒥᐅᓗᑦ ᑭᓃᑦ ᐆᐊᕐᓯ ᐸᓗᓂ ᒥ, ᐃᑦᑯᑐᒥ
ᒣᑦᑎᒥᕿ ᑐᑐ ᐊᓗᐅᓐ ᓴᓐ ᑐᓯᐃᑐ ᑕᒥᑦᓐ ᒥ, ᐅᓐᑕ
ᒥᐅᓗᑦ ᐅᔭ ᑦᑎᒥ ᐆᐊᑭᓐ ᖁᑯ ᐅᓐ ᐅᑎᑐ ᑐᑐ ᑦᑯ
ᓗᑯᑕᑭᖁ ᒥ, ᑐᑐ ᐅᑭᔭ ᑕᑐᓗᑦ ᐅᓗᐅᓐ ᑭᓐ ᑑᐊᑎ
ᒥ ᓈᑲᒃ ᔭᐅᓗᑦ ᒥᐅᓗᑦ ᑎᑎ ᐅᔭ ᑦᑎᒥ ᓈᐃᕐᓯ
ᔭᓗᑦ ᐅᒃ, ᐅᓗᐅᓐ ᐆᐊᒃ ᔭᓗᑦ ᒥ ᐅᓐᑕ ᒥᐅᓗᑦ
ᐆᐊᕿᑐᓗᒥ ᒥ, ᐅᑲᐆ ᑐᑐ ᒥᐅᓗᑦ ᐊᕿᓯ ᕿᑕᐃᓗᒥ
ᒥ, ᒥᐊᓗᑦ ᐊᑎᑭᓯ ᐅᑯᓈᑦᑎᓗᒥ ᐅᓐᑦᑯᑎ ᑐᑐᔫ ᑐᓯ
ᑐᓯᓐᐅ ᐆᐅᓐ, ᐅᑎᒥ ᐃᓗᑯᓯ ᒥᐅᓗᑦ ᐊᑎᑭᓯ ᒃ
ᔭᓗᑦ, ᐊᔭᑦᑭᔭ ᕿᓗᒥ ᒥ ᑑᑦ, ᑐᓯᓐᐅ ᗰᑎᓐᐃ ᐅᑦᑎ
ᐅᑦᑭᔭ ᒧᓴᓇ ᒃ ᐊᑎᓗᑕ ᒧᓴᓇ ᐊᗰᑎᓐᐃ ᐅᓐ, ᒧᓴᓇ
ᓗᑐᑭᑦᑑ ᑐᓯᓐᐅ ᑐᑐ ᐆᐊᒃ ᒃᐅᓗᑦ ᐅᑎ ᒥ,
ᐅᓐᑦᑯᑎ ᒣᑦᑎᒥᕿ ᑐᓯᓐᐅ ᒥᐅᓗᑦ ᐊᔭᓯ ᒃᒥᓗᑦ ᑐᑐ

ᒃᓗᑎ ᐯᓐᑐ ᐱᑲᐅ ᐅᓗᕋᓗ ᑰ ᒥ, ᐅᓗᑦᑯᑎ ᒻᒪᒥᕐᕋ ᑐᓯᐅ ᓴ ᕋᓗ ᑲᓄᐊ ᑑᐊᑎ ᐅᓯᑕ ᓴ ᐅᑐᓱᐅ ᒻᒪᒥᕐᕋ ᐯᐅᑯ ᒥ, ᑐᓯᐅ ᐯᔅᑭᒥ ᑦᑯ ᕐᒥ ᒥ, ᑏᐃ ᒥᐅᓴᒪ ᐯᔭᕆᕐᕋ ᕐᑕᐃᒥ ᐃᒐ ᒥ, ᑯᑲ ᑐᓯᐅ ᑑᐊᑎ ᒥ ᓯ ᑰ ᓴᑯᕐᕋ ᑰ ᒥᐅᓴᒪ ᐯᑲᐅᕆᕋ ᐊᑎ, ᑐᓯᐅ ᒥᐅᓴᒪ ᐸ ᐅᓚᑐᑕ ᒥ ᐅᓯᑕ ᒐ ᕋᑏ, ᒥᐅᓴᒪ ᓴᕐᕋᒥ ᑕ ᒥᐅᓴᒪ ᐯᑎᕆᓯ ᐅᑯᐃᑑᐅᒥ ᐅᓗᑦᑯᑎ ᒥᐃᓐᐅ ᒐᓯ ᐃᓚᒻ ᐆᓱ, ᐃᓚᒻ ᒥᐃᓐᐅ ᐅᕋᓗ ᐅᕋᓴ ᐅᓐᑑᒐᕋᒥ ᐯᑲᐅᓕᕐ ᒐᓯ ᐃᒐ ᔭ ᑑᓴ ᕐᓴᒪ ᒥ, ᐅᓯᑕ ᐃᓚᒻ ᑯᕐ ᑯᕋᓗ ᑏᕐᓗ ᐃᒐ ᐃᓗᑯᓯ ᒐ ᑏᕐᓗ ᑯᕐ ᕋᕐᒥ ᐃᒐ, ᐃᓚᒻ ᐅᕋᓴ ᒥᐅᓴᒪ ᕋᓗ ᓴᓱᕋ ᒥ ᐃᓚᒻ ᐯᔭᕆᕐᕋ ᑦᑯ ᒥᐅᓴᒪ ᐯᑎᕆᓯ ᕋ ᕐᑯ, ᐅᑲᐅ ᒥᐅᓴᒪ ᐃᓚᒻ ᐯᑲᐅᕆᕐᕋ ᒥᒋ ᐅᑎ ᕐᓴᒪ ᒥ, ᐃᓚᒻ ᒥᐅᓴᒪ ᒐᒥᐅᕋ ᐅᓯᑕ ᒥᐅᓴᒪ ᕋᕋᓗᑎ ᑰ ᕋᕐᕋᒥ ᑰ, ᐃᓚᒻ ᐆᐅᒥᒪᓐᐃ ᐆᐅᕐᕋᒥ ᑰ ᐆᐅᕋᓗᑎ ᑰ, ᐃᓚᒻ ᐯᔭᓯ ᓱᑐᒧᓗ ᐆᓱ ᐅᑎᒥ ᐯᑲᐅᕆᕐᕋ ᒥᒋ ᐅᑎ ᒥ. ᒥᐅᓴᒪ ᐅᕋᓴ ᐆᔭ ᐅᑎ ᐊᓯᑕ ᐅᓯᑕ ᓱᑐᒧᓗ ᐅᑎᕆᓇ ᑦᑯ ᕐᓴᒪ ᒥ, ᓱᑐᒧᓗ ᔭᕋᕐᕋ ᑰᕐᕋ ᕐᒥᕐ ᕐᓴᒪ ᒥ, ᐅᓯ ᔭᕋᕐᕋ ᑰᕐᕋ ᐅᕋᓴ ᓴᑦᐸ ᒃᓗᑎ ᒥᐅᓴᒪ ᐅᐊᓴᒪ ᒐ ᐅᓚᑐᑕ ᐅᓯᑕ ᒥᐅᓴᒪ ᐅᑐᓱᐅ ᐅᒐ ᓴᕋᓗᑎ ᒥ.

## Sin.

### ᐅᑦᑎᒥ ᐅᒐ.

ᕿᓱ ᐅᑐᓗᓐ ᑐᓱ ᐆᓗᒍ ᐊᓯ ᒥᐅᓚᒃ ᐊᑯᐊᕋ ᒥ, ᕿᓱ ᐅᑐᓯᓐ ᐅᑦᑎᒥ ᐅᓗᒍ ᐯᑦᑎᒥ ᐊᑯᐊᕋ ᒥ, ᐊᓐᕿ ᐅᑐᓯᓐ ᑐᒃ ᑐᓱ ᑕᓗᑎ ᒥᐅᓚᒃ ᐆᐯᒃ ᑲᐅᓴᕋ ᐊᑎ, ᐯᒥᑎᓵᐃ ᑕᓗᑎ ᐋᒃ, ᐯᑦᓱᓵᒥ ᐅᑐᓯᓐ ᑐᒃ ᒥᑎᑦ ᐆᐯᒃ ᑲᐅᓴᕋ ᐊᑎ, ᕿᓱ ᐅᑦᑎᒥ ᒐ ᐊᑯᑕᐊᐅᒃᑯᓱ ᒐᒥᓐᕋᓗ, ᒥᐅᓚᒃ ᕿᓱ ᕿᐅᓚᒥ ᐃᒐ ᒥᑐ ᐊᓐ ᐅᑦᑎᒥ ᐅᓗᒍ, ᒥᐅᓚᒃ ᐯᒃᒐᒥ ᕿᐆᓚᒥ ᐃᒐ ᒥᑐ ᐊᓐ ᐅᑦᑎᒥ ᐅᓗᒍ, ᕿᐅᑕᕋᒥ ᐆᐯᕕᓗ ᑕᑉᐅᒥ ᐃᒐ ᒥᑐ ᐊᓐ ᐅᑦᑎᒥ ᐅᓗᒍ, ᕿᓱ ᐊᑕᐃ ᒥᑐ, ᕿᑕᕋᓗ ᒥᑐ, ᑐᒃ ᐯᓱᐊ ᐆᓚᒃ ᒥᑐ, ᑐᒃ ᕕᓗ ᐅᓚᒍ ᒥᑐ, ᐊᓐ ᐅᑐᓯᓐ ᐅᑦᑎᒥ ᐅᓗᒍ, ᐊᑯᑉᐅᕋ ᒥᑐ ᒥᐅᓚᒃ ᑐᐃᒥᓗ ᑉᐊᑎ, ᓐᓱᐕ ᐯᒃᐅᒍ ᐃᒐ ᒥᑐ ᐊᓐ ᐅᑦᑎᒥ ᐅᓗᒍ, ᐆᒃᑎ ᐅᑦᑎᒥ ᐅᓗᒍ ᕿᐊᐅᓗᓴ ᐅᕋᒥ ᐊᓐᕿ ᐅᓚᒃ ᐊᑎ ᐊᓐ ᐅᑦᑎᒥ ᐅᓗᒍ, ᐊᑯᑉ ᕿᓱ ᐅᑦᑎᒥ ᐆᓗᒍ ᕿᐊᐅᓗᓴ ᐅᑦᑎᒥ ᐅᓗᒍ, ᐊᑯᑉᐅᕋᒥ ᑯᑎ ᓴᐅᓚᕋ

## Redemption.

### ᑎᑐ ᑭᐸᓂᒥ ᐅᑦᑐ.

ᒥᐅᓂᑯ ᑕᒡᑑ ᑎᑐᔪᑦ ᒪᓂᐃ ᓗ ᓂᑯᑦᑕᐅ ᐅᑭᐸ ᑐᓂ ᑕᓄᑎ ᓂᑯᑦ ᒥ, ᒥᐅᓂᑯ ᑑᐅᕐᑕᓄ ᐱᒥᐅ ᓗ, ᑯᑑᑐ ᐅᓐ ᐅᑲᑦᑕᐅ ᐅᕐᑎᒥ ᑲᑎᑑ ᑎᑐᔪᑦ ᓗ ᒪᓂᐃ ᓗ ᐅᒪᑎ ᐊᑕᑭᑎ ᒥ, ᒥᐅᓂᑯ ᐅᔭᑭᐸᓂ ᕿᑕᐃᓂᒥ ᐃᑐᑎ ᒥ ᐅᓐᓐᑕᒡ ᐅᓂᓯᑎᑐ ᑑᐅᕐᑕᓄ ᐱᒥᐅ ᐃᑐᑎ, ᑎᑐᔪᑦ ᓗ ᒪᓂᐃ ᓗ ᑑᐅᕐᑭᐅ ᐅᑲᓐᐊᓇᑭᑎ ᓐᐊᑎ ᑑᐊᑎ, ᐅᑲᑦᑕᐅ ᑎᑐ ᐅᓐᑎᔪᑦ ᑐᓂᐃᑐᑎ ᑕᓄᑎ ᒥ, ᐅᓐᑕᒡ ᓐᓂᒪᐅ ᑑᐅᕐᑕᓄ ᐱᒥᐅ ᐃᑐᑎ ᒥᑎ ᐅᑎᔪᑦ ᑯᓂᑐᑎ ᑕᓄᑎ ᒥ, ᐅᓐᑕᒡ ᓐᓂᒪᐅ ᑑᐅᕐᑭᐅᑎ ᐅᑎᔪᑦ ᑯᓂᑐᑎ ᑕᓄᑎ ᒥ, ᐅᓐᑕᒡ ᑑᐅᕐᑕᓄ ᐱᒥᐅ ᓗ

## The Sunday.

ᒥᐅᓴᓐ ᐯᒣᒥ ᐅᑎ.

ᐅᓴᕿᓐ ᓇᒥ ᒥᐅᓴᓐ ᓐᓯ ᐅᑌᓴᓯ ᓴᓐ ᒥ, ᐅᑰ ᓐᔭᓐ ᒣᒥᕿ ᑲᑎᑕ ᐅᓯᓐ ᓐᔭᓐ ᒣᒥ ᒥᐅᓴᓐ ᐯᒣᒥ ᐅᓗᒍ, ᐅᓯ ᒣᒥ ᕿᐅᓴᒥ ᐃᑐ ᒥᑌ ᒥᐅᓴᓐ ᐱᒥᐅ ᐃᑐ, ᐅᓯ ᒣᒥᕿ ᕐᓱᓴ ᓴᑯ, ᐅᑎᓚᐅᑯ ᓴᑯ ᐋ, ᒥᐅᓴᓐ ᐯᑎᑭᓴᕿ ᐅᑌᓴᓯ ᑌᒥ ᕐᓗ ᑑᐊᑎ ᓴᒣᒥ ᐅᑯᐅᓴᒥ ᐅᕿᓴ ᐯᕿᐅᓴᒥ ᐋ, ᐅᓯᓐ ᐯᓴᕿᑎ ᐅᒃᐅᑎ, ᒣᓗᕿ ᓯᓴX ᐯᒣᒥ ᐅᓗᒍ, ᑌᒥ ᐅᐯᒃ ᓴᓚᒥᕿ ᒥ ᐅᑭᐅ ᑎᑎ ᒣᒥᕿ ᑯᑎᑕ ᒥ, ᐅᓯᓐ ᓯᓴX ᑰᒥ ᑰᒃ ᒃᐅᓴᕿ ᐯᐅᓴᒍ ᓐ ᑎᑎ ᒣᒥ ᕿᐅᓴᒥ, ᓯᓴ ᒥᕿ ᑯᑌᐅ ᐃᓴᓚ ᓐᕿ ᕿᓴᒥ ᒥ, ᐃᓴᓚᓴ ᔭᓴᕿᑎ ᑰᕿ ᒥᑕᓗᔭ ᒐ ᑉ ᓐ ᔭᕿᑎ ᐅᒃ, ᑌᒥ ᐊᑐᒥᓴᒍᒃ ᐅᒃ ᑰ, ᑑᐅ ᐯᒥᑎᓴᐃ ᐅᑌᓴᓯ ᒥᕿ ᑯᑌ ᒣᒥᕿ ᕿᑕᐃᓴᒥ, ᔭᓴᕿᑎ ᑰᕿ ᓗᓐ ᑕᐃᓴᑌᓴ ᒥᐅᓴᓐ ᓗᓐ ᑕᔭᕿᑎ ᐅᒃ, ᐯᔭᕿᑎᔭ ᑕᑌᕿᓴ ᐅᒃ ᑰ, ᑑᐅ ᒣᒥᕿ ᕿᓴᕿᑎ ᓗᓐ ᑕᐃᓴᒥ ᑌᓴ ᒥᐅᓴᓐ ᓗᓐ ᑕᔭᕿᑎ ᐅᒃ, ᐯᔭᕿᑎᔭ ᑕᑌᕿᓴ ᒣᓗᕿ ᑑᐅ ᐃᑐ, ᓯᓴX ᑕᑌ ᒣᒥᕿ ᕿᑕᐃᓴᒥ ᒥ ᐅᓴᕿ ᑑᐅ ᒣᒥᕿ ᑕᑌ ᒣᒥᕿ ᑰᓴᕿ ᑰᓗᒍ, ᒣᓗᕿ ᑕᑕᔭᕿᑎ ᕿᓴ ᐯᒣᒥᕿ ᑰᓴᕿᑎ ᒍᒥᕿ ᑕᔭᕿᑎ ᕿᓴᕿ ᐅᓇᐃᔭ ᑌᒥ ᑰᐯᓇᔭᕿ ᕿᓴ ᐊᔭᓚᕿ ᒃ, ᐅᑎᒥ ᐯᓇᑌ ᒥᐅᓴᓐ ᕿᓴ ᕿᐅᓴᒥ, ᑌᒥ ᐸᓚᑎᕿ ᒣᒥᕿ ᕿᑕᐅᑌᓴᔭ ᐅᕿᕿ ᐅᓐᑕᑑᕿᑎᕿᒥ, ᑌᒥ ᐅᑯᑎᓴᔭ ᑰᒃ ᐯᕿᓐᑕᐃᓴᒥ ᐃᑐ ᒥᑌ ᑰᐯᒃ ᑑᕿ ᐅᑎᑎ.

## The Bible.

ᒥᐅᓗᒃ ᐯᑎᑦᑯ ᐅᒐ.

ᑎᑎ ᒥᒥᕝᕕ ᐅᒐᑦᑯ ᖅᑕ ᑕᕝᕕᑕ ᐅᓄᒍ ᑯᔅᑐ ᐆᐊᑦᑕ ᐅᓂᖅᑕᑎ ᐅᑎᑦᑯ ᐅᒪᕝᕕᓐᓂ ᒥᑦ ᐆᓄᒍ, ᐅᓐᒥᐅᓗᒃ ᐯᑎᑦᑯ ᐅᑎ, ᐅᓐᒥ ᑎᑦᑯ ᑐᒥ ᐆᐸ ᐅᕝᕕᐅ ᒥᑦ ᐆᓄᒍ, ᒥᐅᓗᒃ ᐯᑎᑦᑯ ᐆᒥ ᒥᑐ ᑕᑦ ᐅᓛᑎ ᕝᕕᑕᐅᑎᓴᒃ ᐃᒥ ᐅᑎᑎ, ᒥᐅᓗᒃ ᑎᑦᑯ ᕝᕕᐃᓛᒥ ᐃᒥ ᒥᑐ ᐅᑐᒍᒍ ᐃᒥ ᑕ ᑎᑕ ᑲᑎ ᐸᑎ, ᒥᐅᓗᒃ ᐯᑎᑦᑯ ᐆᒥ ᐆᐅᒃ ᐆᒃ ᒥᑦ ᐃᑦ ᐆᒃ ᕝᕕᐅᓗᒃ ᐸᑎ ᒥᐅᓗᒃ ᐯᑎᑦᑯ ᒥᐅᓗᒃ ᐯᓴᕝᕕᐊᑦ ᐆᓄᒍ ᕝᕕᒥ ᕝᕕᑲ, ᐅᓐᒥ ᐅᕝᕕᐊᑦ ᕝᕕᑲ ᒥᑦ ᐅᑎ, ᒥᐅᓗᒃ ᐯᑎᑦᑯ ᕝᕕᑲ ᒥᒃᓗᒥ ᐆᓄᒍ, ᐊᑐᒍᒍ ᒥᐅᓗᒃ ᐆᒃ ᐆᒃ, ᑕᑕᐅᓐᒥ ᒥᑦ ᐆᒃ, ᓴᕝᕕ ᐆᒃ, ᓴᕝᕕ ᐅᒥᒥ ᐆᒃ, ᐯᓐᒥᒥ ᐆᒃ, ᐯᓐᒥᒥ ᐯᑯᕝᕕ ᐆᒃ, ᑎᑎ ᐅᒥᑦ ᐅᑎ ᕝᕕᑕᐅᑎᓴᒃ, ᐅᓐᒥ ᐅᒥᒥ ᒥᐅᓗᒃ ᐯᑎᑦᑯ ᕝᕕᑕᐅᒥᓴᒃ ᐃᒥ, ᐅᕝᕕᐅ ᐅᓐᕝᕕᑕᒥᕝᕕᒥ ᑕᑦᑎ, ᒥᐅᓗᒃ ᐯᒃᓗᒥ ᕝᕕᑕᐃᓛᒥ ᐃᒥ, ᐯᕝᕕᓂ ᑕᒃᓴᕝᕕ ᐃᒥ ᐆᒃ, ᑕᑦ ᐅᓛᑎ ᐆᒃ ᕝᕕᑕᐅᒥᓴᒃ ᐃᒥ ᑕ, ᒥᐅᓗᒃ ᐯᑎᑦᑯ ᐅᑯᕝᕕᐅᓛᒥ ᒥᒥ ᐅᒥᑦ ᐅᑦᑕᒥᕝᕕᒥ ᐅᑎᑎ, ᐅᓐᒥ ᐅᒥᒥ ᐅᓛᑎ ᑕᑎᕝᕕ ᒥ, ᐃᓐᑕᐅᒥ ᒥᒥᕝᕕ ᐃᑦᑕᑦ ᑕᑎᕝᕕ ᐊᑐᒍᒍ, ᑯᔅᑐ ᒥᒥ ᒪᑎ ᑕᑦᑎ ᐃᑦᑕ ᐆᐅᕝᕕᑎᒃ ᐊᑐᒍᒍ, ᒥᐅᓗᒃ ᐯᑎᑦᑯ ᐅᑯᕝᕕᐅᓛᒥ ᓴᕝᕕ ᒃᒥᓛᑦ ᒥᒥ ᐃᑦᑕᑦ ᕝᕕᐃᒥᐅ ᐅᑎᑎ, ᓴᕝᕕ ᐯᑦ ᐃᑦᑕᑦ ᐆᑕ ᐅᑕ, ᐅᒥᑦᑕ ᐆᒃ ᐃᒥᑦᑕᑦ ᐅᑎᑦᑯ ᒪᑎᑦᑕᑦ, ᐯᓴᕝᕕᐊᑦ ᒥᒥᑦᑕᑦ ᒥᒥ ᐅᑎᑦᑯ ᐅᑎᑦᑕᑦ

## The Saviour.

ᑎᑐ ᕿᓂᑉ ᐅᑕ ᐯᑦ.

ᑭᐅᓂᒃ ᐯᑎᑦᑭᓯ ᑕᓯ ᐣᓱ ᓱᓯᐸ ᐯᑦ ᐅᓱᓈᐅᓂᑉ, ᐯᕿ ᓴᐅᓂᑦ ᑭᑐ ᐯᑦ ᕿᑕᐅᑐᓂᓴ ᐧᐊᑕ, ᑭᐅᓂᒃ ᐯᑎᑦᑭᓯ ᐅᓱᓈᐅᓂᑉ ᑭᐅᓂᒃ ᑉᓴᓯ ᓈᑦᑭᓂᑦ ᓈᕿᓂᑉ ᐅᑲ, ᓱᓯᐸ ᑎᑐ ᐅᑐᓂᓱ ᐆᐯᑲ ᐧᓱᑐᑎᑉ ᑭ, ᐃᓱᓱᓂᑉ ᑯᑕ ᓱᑎᑦᑭᐅᑕ ᑭᑐ ᐃᐧᓱᓯ ᕿᑎ ᐧᐊᑕ, ᓱᓯ ᓂᐆᐅ ᓴᕿ ᕿᑎ ᓴᕿ ᑯᑦᑎ ᓈᑦᑭ ᓈᑦᑲ ᐅᓂᒃ ᐅᑲ, ᓱᓯᐸ ᑭᐅᓂᒃ ᐅᓂᑦ ᐅᓱᑕ ᑕᓯ ᐅᑐᓂᓱ < ᐆᑎᑦᑭ ᐆᓂᒃᑕ, ᐆᓂᕿᑉ ᑭᓇᑦ ᐅᑎ ᑯᑦᑲ ᐯᒃᑦᓱᑕ ᐃᐧᓱᓯ ᓈᑦᑭ ᓈᑦᑲ ᐯᑦᑕ ᐅᑎ, ᓱᓯᐸ ᑭᕿ ᕿᑎᐆ ᐅᑕᓴ ᑭᐅᓂᒃ ᑲᓂᑎ ᑭ, ᑕᓯ ᑐᓯ ᐅᑯᐊᑕ ᐅᓱ, ᑎᑐ ᐅᑐᓂᓱ ᐆᐅᕐᓂ ᐃᐧᓱᓯ ᑐᓯ ᐅᑎ ᑭ, ᐯᓴᑕᓴ ᐅᓂᕿᑉ ᐆᐅᕐᓂ ᐃᐧᓱᓯ ᑐᓯ ᐅᑎ ᑭ, ᑎᑐ ᐯᓴᑕᓴ ᑕᑎᕐᑉ ᑭᑐ ᐆᓂᕿᑉ ᐆᐅᕐᓂᑉᑎ ᑭ ᐅᓱᑕ ᐆᐅᕐᓂ ᓴᑕᑦ ᑭ, ᑎᑐ ᐅᓇᑕᑐᑕᑐᑕᑐ ᑕᓂᑎ ᓱᓯ ᐃᐧᓱᓯ ᐆᐅᕐᓂᑎ ᑭ, ᐅᓂᓱᑎᑦ ᒣᑦᑭᕿ ᓱᓯ ᐊᑎᑯ ᑯᑦᑎ ᕐᓂ ᑭᑭᓴᑉ, ᑎᑐᑉ ᑕᑕ ᐃᑐ ᐯᓂᑕ ᐆᑐ ᑮᓴᐅᕿ ᕿᑕ ᑕᓯ ᑉᑑᓂᑭᑉ ᐅᑲ, ᓱᓯ ᓴᑎ ᑭᑭᓴᐆ ᑎᑐᑉ ᐯᕐᓂ ᑑᐊᑎ ᐅ ᓱᓯᐸ ᑭᓂ ᑎᐱᑉ ᐯᓴᓯ ᐅᓇᑮᓯᑭᐃᑭ, ᓱᓯ ᓴᓂᑭ ᐊᓂᑕ ᑐᑲ ᐧᐅᓇᑭ ᑭᑐᓂ, ᑎᑐᑉ ᓴᓂᑭ ᓴᑎᑦᑭᑉᑕᑦᑭᑉᑕᑦᑭᑉᑕ

## The Christian.

### ᓄᓇᕗᑦ ᐊᒥᒃᓴᐅᓂ ᐊᒃᑐ.

ᑎᐅᓗᒃ ᐊᑎᕆᓇ ᐅᑯᓈᐅᓂᑎ ᓄᓇᕗᑦ ᓴᕐᑕ ᐅᕙᓂ ᕿᓴᐅᕐ ᑎᑎ ᐆᐊᒃ ᐆᑎᑎ ᑕᒃᑎᑎ ᕐᓗᒃ ᑎ, ᑎᑎ ᐅᑎᓇᓄ ᓄᓇ ᕿᓴᐅᕐᕐᕋ ᑕᒡᒃᑐᑎ, ᑎᑎ ᓴᕐᑕ ᕙᓂ ᑎᑎᓂᑎ, ᐊᑦᑕᐅᑎᑎ ᑯᓈᑎ ᓄᓇ ᐊᒥᒃᓴᐅᕐᕋᓂᑎ ᐅᑎᑎ ᐊᑦᑕᓇ ᑎᒃᑕ, ᓈᑎᑎ ᐊᑦᑕᐅᑎᑎ ᐅᑎᑎ ᐊᑦᑕᓇ ᑎᒃᑕ, ᓈᐅᑎᑎ ᓂᑦ ᓄᓇᕗᑦ ᐊᑦᑕᐅᑎᑎ ᐅᑎᑎ ᐊᑦᑕᓇ ᑎᒃᑕ, ᓈᐅᑎᑎ ᐅᑎᑎ

## Life.

### ᐅᑦᑎᒧ ᐅᑐᓗ.

ᓴᓗᑎᒥ ᓴᓗᑎᑦ ᑐᐅᑦᑐ ᐅᒥ ᒥᓱ ᒥᐅᓚᑲ ᐯᓗ-ᑎᑦ ᐅᑲ ᐅᑯᓘᐅᑉᓱ, ᐅᓱᒋ ᓴᓗᑎᑦ ᕿᐅᓚᒥ, ᑎᒥ ᐯᑦᑎᒥ ᑯᑦᑎ ᒧᑎᐅ ᒋᐅᕿ ᑕᑭᒧ ᒥ, ᑯᑐ ᐅᓗᕕᑎ ᐅᓗ ᐃᑐ ᑕᓗᑎ, ᒥᐅᓚᑲ ᑐᓗ ᑕᓗᑎ ᐃᑐ ᒥ, ᐯᓗᑎᑦ ᕿᑕᐃᓚᒥ ᐃᑐ ᐄ, ᑕᑦᑎᑎᑦ ᒥᑎ ᑯᑐ ᐯᑕᑲᓗᑎ ᐃᑐ ᒥ, ᓱᓚᒋ ᐅᐯᑲ ᓯᑯᒥᑎ ᒥ ᑯᑐ ᐯᑎᑕᒥᐅᒋ ᐃᑐ ᒥ, ᐯᑐᓗ ᑕᓗᑎ ᐄ ᑕᒥᓗ ᐄ ᐃᑐᒥ, ᓗᑎ ᐯᓗᑎᑦ ᑕᑎᑦ ᒥ ᑯᑐ ᐅᓱᑲ ᐅᑲ ᐅᐱᒥᐅ ᐃᑐ ᒥ, ᐃᓯᑯᓱ ᐅᑦᑎᒥ ᐊᑕᑎ ᐅᓱᒋ ᑐᐅ ᐅᐱᒥᐅ ᐃᑐ ᒥ, ᐃᓯᑯᓱ ᑭᑎᐅ ᑕᓗᑎ ᐅᑎᑎ, ᐯᑦᑎᒥ ᐅᐯᑲ ᑲᐅᓗᑎ ᐅᓱᑲ, ᑎᑦ ᑐᐅ ᓴᕿ ᑕᑦᑎᒧ ᒋᕿ ᑕᑦᑎᒧ ᒥ ᑯᑐ ᐅᑎᑦ ᐅᓗ ᑕᓗᑎ ᒻᐅᒥ ᑕᐅᑎᓘᑐ ᒥᐅᓚᑲ ᑐᓗ ᑕᓗᑎ ᐄ ᑕᒥᓗ ᐄ, ᐯᓗᑎᑦ ᑕᑎᑦ ᒥᑎ ᐅᑎᑦ ᐅᐱᒥᐅ, ᒋᓱ ᐅᑦᑎᒥ ᐊᑕᑎ ᐅᑎᒥ ᒥ, ᓱᓚᒋ ᐯᕿᓱ ᕿᑕᐃᓚᒥ ᐅᓗᕕᑎ ᐯᓗᑎᑦ ᒥᑎᒥᐅᒋ ᐄ, ᓴᓗᑎ ᐯᓗᑎᑦ ᓴᑎᑦᑎᒥᐅᒋ ᐄ, ᒋᓱ ᐅᑎᓱ ᐅᓗᑎ ᑕᐅᓚᑲ ᒥ ᐅᓱᒋ ᑐᐅ ᐅᑎᑦ ᐅᐱᒥᐅ, ᓴᓗᑎᒥ ᑐᐅ ᕐᐅᒥ ᑎᑎ ᒥᐅᕿ ᑕᐅᑎ ᐅᓱᒋ ᕐᐅᒋᐅ ᐅᓴᐅ ᓴᕿ ᑕᑦᑎ ᐅᑎ ᐅᑎᑎ, ᑯᑐ ᒥᐅᓚᑲ ᐯᕿᓱ ᕿᐅᓚᒥ ᐃᑐ ᒥᑎ ᐯᑦᑎᒥ ᑯᑦᑎ ᑐᓗ ᑭᓘᐅᑎᓱ ᐅᑎᑎ, ᐅᓱᒋ ᑎ ᐅᑯᓘᐅᑐᑎᓱ ᒥᐅᓚᑲ ᐯᕿᓱ ᑎᑎ ᐃᓯᑯᓱ ᑕᑦᑎ ᐅᓱᒋ ᕐᐅᒋᐅᒥ-ᐅ ᐊᑎ.

## Death.

### ᐅᒋᐅ ᐅᓴ.

ᓴᕝᓪᐃ ᑐᓱ ᑑᐅ ᑕᓱ ᐅᒋᐅ ᐅᓴ ᐅᑯᓅᐅᑐᓱ, ᒥᐅᓗᑯ ᐯᑎᑭᓱ ᑐᐊᑎ ᓅᒋᐅ ᐅᑲᐅ ᓅᓱ ᑎ ᐅᓗᑐᓇ ᕐᓄ ᐊᐫ ᐅᑎᑎ, ᑯᒣᑲ ᓅᑕᓵᑐ ᒥᐅᓗᑯ ᕐᓄ ᑏᐃᐫ ᓪᐊᑎ, ᒥᐅᓗᑯ ᐯᑎᑭᓱ ᐅᑯᓅᐅᓗᒥ ᐋ ᒥᐅᓗᑯ ᑕᑐ ᑐᑐᐹ ᐯᓱ ᕐᓗᑯᐅ ᐅᓗᑐᓇ ᑕ ᕐᓗᑯ, ᐅᓵᑕ ᓅᓱ ᓅᒪᑕᑦᑕ ᐃᑐ, ᑎ ᐅᓗᑐᓇ ᑏᑭ ᐊᐫ ᐅᑎᑎ, ᓅᓱ ᓴᑐ ᐅᐟᑎᒥ ᐅᑯᐃᑎ ᐅᓵᑕ ᐅᓴ ᐃᑭ ᓗᑕᒥᑎ ᐋ ᐅᑎᑎ, ᒥᐅᓗᑯ ᑐᑐᐹ ᕐᓗᑯ ᐃᓗᑕᓱ ᕿᑎ ᐅᑕ, ᑯᒣᑲ ᐊᑕᑦ ᐯᐟᑎᒥ ᓴᑐ ᐅᒥᑎ ᑯᑎ ᐅᓵᑕ ᑯᑎ ᐅᑎ ᐅᑎᑎ, ᓅᓱ ᑐᑐᐹ ᐅᑎᑎ ᐃᑐ ᐅᑎᑎ, ᒥᐅᓗᑯ ᐯᑎᑭᓱ ᐅᑯᓅᐅᓗᒥ ᐋ ᒥᐅᓗᑯ ᑐᑐ ᑕᓵᑐ ᕿᑭ ᑕ ᕐᓗᑯ ᒥ, ᐅᓵᑕ ᑐᑐ ᑕᓵᑐ ᓗᑐᐹ ᐃᑐ ᐅᑎᑎ, ᑎᑎ ᒣᑯᒥᑫ ᓗᓪᐅᑐ ᒥᑐ, ᑎᑎ ᒣᑯᒥᑫ ᑑᑕᓵᑐ ᒥᐅᓗᑯ ᑕ ᐯᑯᒥᕐᓇ ᐅᑎᑎ, ᑑᐅ ᐅᕝᑎ ᑎᑕ ᒥᑐ ᑑᑕᓵᑐ ᓴᑫ ᑕᓪᐅᑕ ᐅᑎᑎ, ᑯᒣᑲ ᐅᐟᑎᒥ ᐅᑯᓪᐅᕿ ᒥᑐ ᑑᑕᓵᑐ ᐯᐟᑎᒥ ᑯᑦᑫ ᕐᓄ ᐯᑯᒥᕐᓇ ᐊᑎ, ᓴᕝᓪᐃ ᑑᐅ ᒣᑯᒥᑫ ᑎᑕᐅ ᑯᒣᑲ ᐊᓪᓗᐃ ᓇ ᑫᑕ ᐊᑎ ᑫᑕᐅᑐᓱᓴ ᐃᑐ, ᕕᐃ ᐅᑐᑐ ᓇ ᑕᑎᕕ, ᕕᐃ ᓇ ᑕᑎᕕ ᐃᑐ ᐋ, ᐅᓵᑕ ᐅᕝᑎ ᕕᐅᓪᐅᕕ ᐅᑯᐅᓗᕕ ᒥᑐ ᓇ ᕕᐅᓪᐅᕕ ᓇ ᐃᑐ ᑕᓪᐅᕕ ᐋ ᑑᐅᒥ ᑑ ᑲ ᑐᓱ ᐅᑎᑎ, ᑑᐅᓵ ᐅᑲᐅ ᒥᐅᓗᑯ ᑲᑑᓵᑕ ᐊᑎ ᑕ.

## The Resurrection.

### ᑕᒪᓯᑎᑕ ᐅᓴᒐ.

ᓱᓯᐧX ᐁᓚᓈᐁᓗᒥ ᒐᐃᒐ ᐅᑐᓯ ᑐᒃ ᖁᕐ ᓱᑎ ᑕᖁᑎ ᓴᔭᑦᑯ ᑕᑐᖁ ᐸᐃᑎ ᑎ ᑕᐧᐅᒪ ᕐᒃ, ᑎᑎ ᐅᒥ ᒃᓱ ᑑᐅ ᒻᒃᒥᕐᖁ ᑐᐧᐅᖁᖁ, ᒐ ᐅᕐᕐ ᓈᔭᑦᑯᒥ ᓚᑕᒃᑕᑦ ᒥ, ᓯᓚᑕᒃᑕᑦᐅ ᑑᖁᖁ ᖁᐅᖁᑎ ᕐᒃ, ᐃᑎᒥ ᐅᕐᖁ ᑕᒍᑐᓯ ᒥ ᖁᑕᐅᑎᓯᔭ ᐃᒃᑐ ᒥ ᕐ, ᑎ ᑕᑎᒪ ᐸᐃᑎ ᖁᑕᐅᑎᓯᔭ ᐃᒃᑐ ᕐᒃ, ᐁᓱᕐ ᐅᑦᑯ ᑑᐅᖁ ᒥ, ᑑᐅᑑ ᐁᓱ ᐁᓚᓈᑦᑦ, ᐃᒃᑐ ᓱᐧX ᐯᒃᑐᑐ ᑐᒃᑐ ᐅᑐᓯᔭ ᑎ ᑕᐧᐅᒪᓯ, ᐃᒡᓚᓯ ᒪᑎᒪ ᕐᒃ, ᐃᑦᓚᑐᒥ ᑕᑐᒥ ᓱᑎ ᓱᓯ ᐁᓗᑎ ᖁᑐᖁᑎ ᒥᑐ ᐯᓱᐁ ᐅᖁᑑᐅ ᑎ ᖁᒪ ᐅᑎᑎ, ᐅᑐᓯᔭ ᑕᒪᑎᑕ ᐸᐃᑎ ᑕᑐᒃ ᑐᓯ ᑕᓗᑎ ᐅᓱ ᑑᐱᒥᔭ ᐸᐃᑎ, ᐁᓱ ᐅᑐᒃᑐ ᐅᓱ ᒥᐅᓗᔭ ᐁᐃᑎ, ᒥᐅᓗᔭ ᐁᑎᒪᓯ ᐁᓚᓈᑦᑦ ᑐᒃᑐᓯ ᑐᓯ ᓯᓚᑐᖁ ᒥᑐ ᐅᖁᔭ ᖁᑎ ᑲᓗᑎ, ᓱᓯᐧX ᒪᑎᑕ ᒥ ᐁᓱᕐᖁ ᐯᒥᑎᓗᐧᐃ ᐅᑐᓯᔭ ᑕᒪᑎᑕ ᐊᑎ ᕐᒃ, ᒪᓗᑐ ᒻᒃᒥᕐᖁ ᓱᓯᐧX ᑐᒃᑐ ᑕᒪᑎᑕ ᐊᓱᓚᑦ ᐸᐃᑎ, ᐁᓗᑦᑕᑎ ᑐᒃᑐᓯ ᐯᑐᑐ ᐅᑐᓯᔭ ᓯᓚᑕᒃᑕᑦ ᒥ, ᐁᓱ ᖁᓯ ᐁᓗᑦᑕᑎ ᑐᒃᑐᓯ ᐯᑐᑐ ᐅᑐᓯᔭ ᑕᒪᑎᑕ ᐸᐃᑎ, ᐊᑕᑦ ᐯᐅᓯᑯ ᑕ ᑐᒃᑐ ᐅᑐᓯᔭ ᓯᓚᑕᒃᑕᑦ ᒥ, ᓱᓯᐧX ᐯᐅᓯᑯ ᑕ ᑐᒃᑐ ᐅᑐᓯᔭ ᑎ ᑕᑎᒪ ᐸᐃᑎ, ᒪᓗᑐ ᒻᒃᒥᕐᖁ ᓱᓯᐧX ᓈᓯᓯ ᐁᑐᓯ ᖁᓗᑎ ᐊᑕᒃᑐᑎ ᐸᐃᑎ, ᕑᓯ ᐅᑐᓯᔭ ᐯᒃ ᐆᑎᒥ ᐆᓗᑯ ᕑ, ᓴᑎᓗᐧᐃ ᒥᓯ ᐅᖁᔭ ᐁᓗᑎ ᑕᐧᐅᒪ ᐁᓱᕐᖁ ᓈᒋᐁ ᐅᖁᑑᐅ ᓱᓯᐧX ᐯᒃᓈᓗᑕ ᐸᐃᑎ.

## The Judgment.

### ᑲᓗᒐ ᖁᕐᒥ ᐅᑦᑐ.

ᒥᐅᓴᓐ ᐯᑎᑦᑭᓯ ᐁᑯᕈᐁᓯᒥ ᒐᐃᑐ ᑎᑎ ᒥᒥ ᐆᑐ ᐅᑎᑎ, ᒥᐅᓴᓐ ᒥ ᕿᓴᓐ ᒥ ᐁᓵᕙ ᐁᑎᒥ ᕐᕋᓯ ᐃᑐ ᒥ ᐯᕆᑦᑕᐅ ᐅᓴᓐ ᐸᑎ ᓛ, ᓵᓯᐊ ᓴᕿᓯ ᐅᓴᓐ ᑲᐃᓴ ᐅᑎᑎ, ᑐᑐ ᐅᑐᓯᓯ ᓴᕿᓯ ᐅᒃ, ᑐᑐ ᑐᓯ ᑕᓗᑎ ᑐᑐ ᑐᓯᐃᑐ ᑕᓗᑎ ᓛ ᐁᓯᐊᓯ ᒥᑕᓯᓐᒥᓯ ᐅᑎᑎ, ᐁᓵ ᐅᑲᕐᐅ ᒥ ᕿᑎᒃ ᐸᑎ, ᐁᓵ ᖁᕐᒥᕿ ᑐᑐ ᒥᑎ ᑕᑎ ᐅᕿᓯ ᑕᑐᓯᒥᓗ ᐸᑎ, ᓵᓯᐊ ᐅᐯᕐᓗ ᐱᒥᐁ ᐸᑎ ᐃᑐ ᑕ, ᐁᑎᒥ ᑯᓗᕿᕿ ᐅᐯᕐᑐᑐ ᐸᑎ, ᐁᓯ ᐃᓚᑯᓯ ᐅᐯᕿᑎᒃ ᐅᑎᑎ, ᐁᓵ ᐅᓗᕿᕿ ᐅᐯᒃ ᕐᕋᓯ ᐅᑎᑎ, ᑯᑦᒃ ᐁᓵ ᖁᕐᒥᕿ ᑐᑐ ᑐᓯ ᑕᓗᑎ ᐅᕿᓯ ᐅᐱᒥᐁ ᐸᑎ ᓵᓯᐊᓯ ᐅᕐᓗᕿᕿ ᐅᐱᒥᐁ ᐸᑎ, ᑎ ᐁᓴ ᑕᓗᑎ ᐃᑐ, ᐃᓚᑯᓯ ᑲᑕᕙᓗ ᐃᑐ, ᐃᓚᑯᓯ ᒪᓕᕙᓗᐃ ᑕᓗᑎ ᐃᑐ, ᑐᑐ ᑐᓯ ᒥᐅᓴᓐ ᐯᒪᑎᓐᐃ ᑕᓗᑎ ᐁᓵᕙ ᑕᓗᑐ ᖁᕐᒥᕿ ᓵᓯ ᐅᐯᒃ ᓴᓂᕿ ᐸᑎ, ᒥᐅᓴᓐ ᐅᐯᒃ ᐱᒥᐁ ᐁᓵᕙ ᐅᐯᕿᐸᓂᒥ ᐃᑐ, ᓴᒪᑎᓐᐃ ᓈᐅᒥ ᒥᐅᓴᓐ ᐯᕿᓯ ᕿᐅᓂᒥ ᒥᑐ ᐁᓵ ᖁᕐᒥᕿ ᑕᑐᐅᓂᒪᓂ ᐃᑐ ᐅᑎᑎ, ᑯᑦᒃ ᐯᒪᑎᓐᐃ ᐅᓂᑎ ᐃᑐ ᒥᑐ ᐁᓵ ᖁᕐᒥᕿ ᐊᓗᓚ ᑕᐅᕿᕿ ᐅᑎᑎ, ᓴᓴᕿᕿᓴ ᐁᑕᐅᓂᒥ ᕙᓯ ᐅᑦᑎᒥ ᐁᑯᐅᕿᕿ ᓴᑕ, ᐁᓂᑎ ᑕᐅᑕ ᐅᓵ ᐁᓵᕙ ᑕᓗᑎ ᖁᕐᒥᕿ ᒥᐅᓴᓐ ᐯᒪᑎᓐᐃ ᐅᐱᒥᐁ ᐅᑎᑎ, ᐁᓵᕙ ᑕᑐᓯᒥᓗ ᐅᑎᑎ, ᐁᓵᕙ ᒥᐅᓴᓐ ᐁᑯᐅᕿᕿ ᕙᓂᑎᓐᐃ ᐅᑎᑎ, ᐁᓵᕙ ᑕᐅᕿᕿ ᑕᓗᑎ ᖁᕐᒥᕿ ᒥᐅᓴᓐ ᐯᒪ

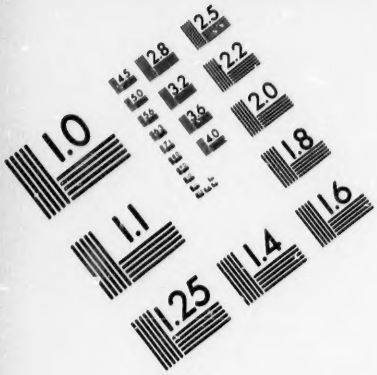

**IMAGE EVALUATION**
**TEST TARGET (MT-3)**

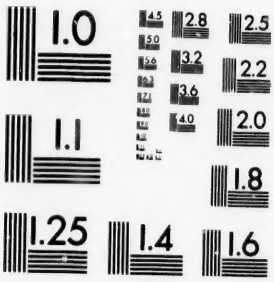

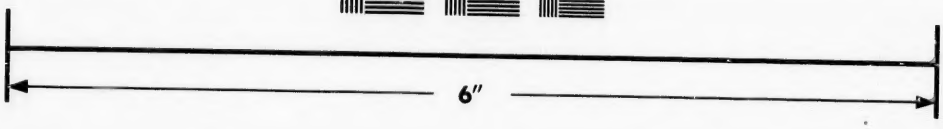


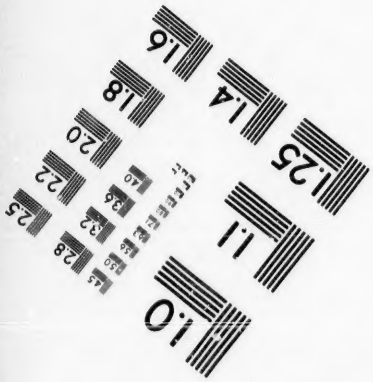

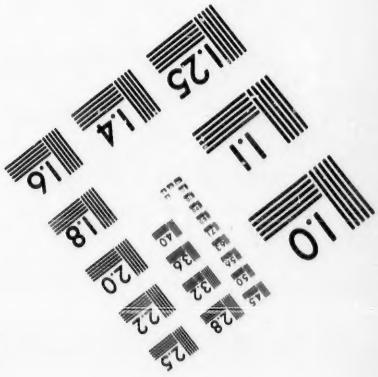

Photographic
Sciences
Corporation

23 WEST MAIN STREET
WEBSTER, N.Y. 14580
(716) 872-4503

2.8
2.5
3.2
2.2
4.0
3.5
2.0
1.8
1.0

LONDON:
GILPERT AND RIVINGTON,
ST. JOHN'S SQUARE, CLERKENWELL.